

PROIECT  
HOTĂRÂREA NR.

din \_\_\_\_\_ 2013

Județul IAȘI
Consiliul Local al Municipiului PAȘCANI
INTRARE
An 2013
Luna 07
zi 29
Anexe

**privind modificarea organigramei și a statului de funcții  
pentru aparatul de specialitate al Primarului municipiului Pașcani și  
instituțiile și serviciile publice de interes local din subordinea  
Consiliului Local al municipiului Pașcani, în conformitate cu prevederile  
O.U.G. nr.77/2013**

Consiliul Local al municipiului Pașcani, județul Iași;

Având în vedere Expunerea de motive a Primarului municipiului Pașcani, în calitate de inițiator al proiectului de hotărâre, înregistrată sub nr. 13981 / 22.07.2013 prin care propune Consiliului Local al Municipiului Pașcani modificarea organigramei și a statului de funcții pentru aparatul de specialitate al Primarului municipiului Pașcani și instituțiile și serviciile publice de interes local din subordinea Consiliului Local al municipiului Pașcani, în conformitate cu prevederile O.U.G. nr. 77/2013 ;

Analizând raportul de specialitate comun întocmit de Compartimentul Management Resurse umane, Compartimentul Juridic și Contencios și Direcția Economică, înregistrat sub nr. 13991 / 22.07. 2013 ;

Având în vedere adresa Agenției Naționale a Funcționarilor Publici nr. 28593 / 26.07.2013 prin care se acordă aviz privind funcțiile publice din cadrul aparatului de specialitate al primarului municipiului Pașcani, județul Iași și serviciilor publice de interes local precum și pentru asimilarea funcțiilor și salariilor de bază ale personalului încadrat în funcții publice specifice cu funcții publice generale ;

Având în vedere adresa Instituției Prefectului Județului Iași nr. 864 /16.01.2013, înregistrată la instituția noastră sub nr. 1405/21.01.2013 prin care se comunică numărul maxim al posturilor pe care unitatea administrativ-teritorială îl poate avea, potrivit O.U.G. nr. 63/2010 pentru modificarea și completarea Legii nr. 273/2006 privind finanțele publice locale precum și pentru stabilirea unor măsuri financiare ;

Având în vedere Rapoartele de avizare ale următoarelor comisii de specialitate din cadrul Consiliului Local al Municipiului Pașcani :

-Comisia de prognoze economico-sociale, buget, finanțe, industrie, agricultură, silvicultură, prestări servicii, comerț și IMM-uri, programe europene, atragere de fonduri structurale și relații externe, înregistrat sub nr. \_\_\_\_\_ / \_\_\_\_\_ 2013 ;

-Comisia juridică, ordine publică, drepturile omului și libertăți cetățenești, înregistrat sub nr. \_\_\_\_\_ / \_\_\_\_\_ 2013 ;

Având în vedere prevederile O.U.G. nr. 77/2013 pentru stabilirea unor măsuri privind asigurarea funcționalității administrației publice locale, a numărului de posturi și reducerea cheltuielilor la instituțiile și autoritățile publice din subordinea, sub autoritatea sau în coordonarea Guvernului ori a ministerelor, care reglementează desființarea posturile vacante din cadrul instituțiilor publice locale astfel cum sunt

definite la art. 2, pct. 39 din Legea nr. 273/2006 privind finanțele publice locale, cu modificările și completările ulterioare, cu excepția celor prevăzute la art. 1 alineatul (2);

Având în vedere prevederile art. III al O.U.G. nr. 63/2010 pentru modificarea și completarea Legii nr. 273/2006 privind finanțele publice locale precum și pentru stabilirea unor măsuri financiare, aprobată prin Legea nr. 13/2011, cu modificările și completările ulterioare ;

Având în vedere prevederile O.G nr. 35/2002 pentru aprobarea Regulamentului-cadru de organizare și funcționare a consiliilor locale, cu modificările și completările ulterioare ;

Având în vedere prevederile Legii Poliției locale nr. 155/2010 ;

În conformitate cu prevederile H.G. nr. 1332/2010 privind aprobarea Regulamentului-cadru de organizare și funcționare a Poliției locale;

Având în vedere H.C.L. nr. 52/09.05.2011 privind reorganizarea Serviciului Politie Comunitară ca structură de poliție locală și aprobarea regulamentului de organizare și funcționare a Serviciului Poliție locală a municipiului Pașcani ;

Având în vedere prevederile Legii nr.188/1999 privind Statutul funcționarilor publici, (r2), cu modificările și completările ulterioare;

Având în vedere prevederile Legii nr. 53/2003-Codul Muncii, republicată, cu modificările și completările ulterioare;

Având în vedere prevederile Legii nr. 24/2000 privind normele de tehnică legislativă pentru elaborarea actelor normative, republicată, cu modificările și completările ulterioare;

Având în vedere prevederile art. 36, alin. (2) litera a), ale alin. (3) litera b) și ale art. 115, alin. (1), litera b) din Legea nr. 215/2001 privind administrația publică locală, republicată, cu modificările și completările ulterioare ;

În temeiul art. 45, alin. (1) din Legea nr. 215/2001 privind administrația publică locală, republicată, cu modificările și completările ulterioare ;

### **HOTĂRĂȘTE :**

**Art. 1** Se aprobă modificarea organigramei pe anul 2013, în conformitate cu prevederile O.U.G. nr. 77/2013 pentru aparatul de specialitate al Primarului municipiului Pașcani și serviciile publice de interes local din subordinea Consiliului Local al municipiului Pașcani, conform anexei nr. 1, parte integrantă din prezenta hotărâre.

**Art. 2** Se aprobă modificarea statului de funcții pe anul 2013, în conformitate cu prevederile O.U.G. nr. 77/2013 pentru funcționarii publici și personalul contractual din cadrul aparatului de specialitate al Primarului municipiului Pașcani, conform anexei nr. 2, parte integrantă din prezenta hotărâre.

**Art. 3** Se aprobă modificarea statului de funcții pe anul 2013, în conformitate cu prevederile O.U.G. nr. 77/2013 pentru funcționarii publici din cadrul Serviciului Comunitar de Asistentă Socială și Autoritate Tutelară, conform anexei nr. 3 , parte integrantă din prezenta hotărâre.

**Art. 4** Se aprobă modificarea statului de funcții pe anul 2013, în conformitate cu prevederile O.U.G. nr. 77/2013 pentru funcționarii publici și personalul contractual din

cadrul Serviciul Public Comunitar Local de Evidență a Persoanei , conform anexei nr. 4, parte integrantă din prezenta hotărâre.

**Art. 5** Se aprobă modificarea statutului de funcții pe anul 2013, în conformitate cu prevederile *O.U.G. nr. 77/2013* pentru funcționarii publici din cadrul Serviciului Poliție Locală, serviciu în cadrul aparatului de specialitate al primarului, conform anexei nr. 5 , parte integrantă din prezenta hotărâre.

**Art. 6** Se aprobă modificarea statutului de funcții pe anul 2013, în conformitate cu prevederile *O.U.G. nr. 77/2013* pentru personalul contractual din cadrul serviciilor publice ale Consiliului local al municipiului Pașcani : Compartimentul Medicină Școlară și Activitatea Mediatori Sanitari, Muzeul municipal Pașcani , Compartiment Asistență Personală, Cantina de Ajutor Social, Serviciul Gospodărie Comunală, Serviciul Seră și Administrare Spații Verzi, Serviciul Administrația Piețelor, Compartiment Întreținere și reparare străzi, conform anexelor nr. 6-14 , parte integrantă din prezenta hotărâre.

**Art. 7** Cu data adoptării prezentei hotărâri se abrogă *Hotărârea Consiliului Local al municipiului Pașcani nr. 48/29.03.2013, privind aprobarea organigramei și a statutului de funcții pentru aparatul de specialitate al Primarului municipiului Pașcani și instituțiile și serviciile publice de interes local din subordinea Consiliului Local al municipiului Pașcani, pentru anul 2013.*

**Art. 8** Se încredințează cu ducerea la îndeplinire a prezentei hotărâri Primarul municipiului Pașcani, în calitate de ordonator principal de credite.

**Art. 9** Serviciul Administrație Publică va comunica prezenta hotărâre :

- Instituției Prefectului județului Iași ;
- Primarului municipiului Pașcani ;
- Serviciului Comunitar de Asistentă Socială și Autoritate Tutelară ;
- Serviciului Public Comunitar Local de Evidență a Persoanei;
- Serviciului Poliție Locală;
- Serviciului Gospodărie Comunală;
- Serviciului Administrația Piețelor;
- Muzeului municipal Pașcani,
- Cantinei de Ajutor Social Pașcani;
- Compartimentului Medicină Școlară și Activității Mediatori Sanitari,
- Serviciilor/compartimentelor din cadrul aparatului de specialitate al primarului municipiului Pașcani;
- Direcției Economice ;
- Compartimentului Management Resurse umane;
- Mass-media .



**INIȚIATOR DE PROIECT**

**PRIMAR**

**Ing. Dumitru PANTAZI**

**PREȘEDINTE DE ȘEDINȚĂ**  
**Consilier,**

---

**Contrasemnează pentru legalitate,**  
**SECRETAR,**  
**Cons. jr. ZUZAN Mircea**

# ORGANIGRAMA

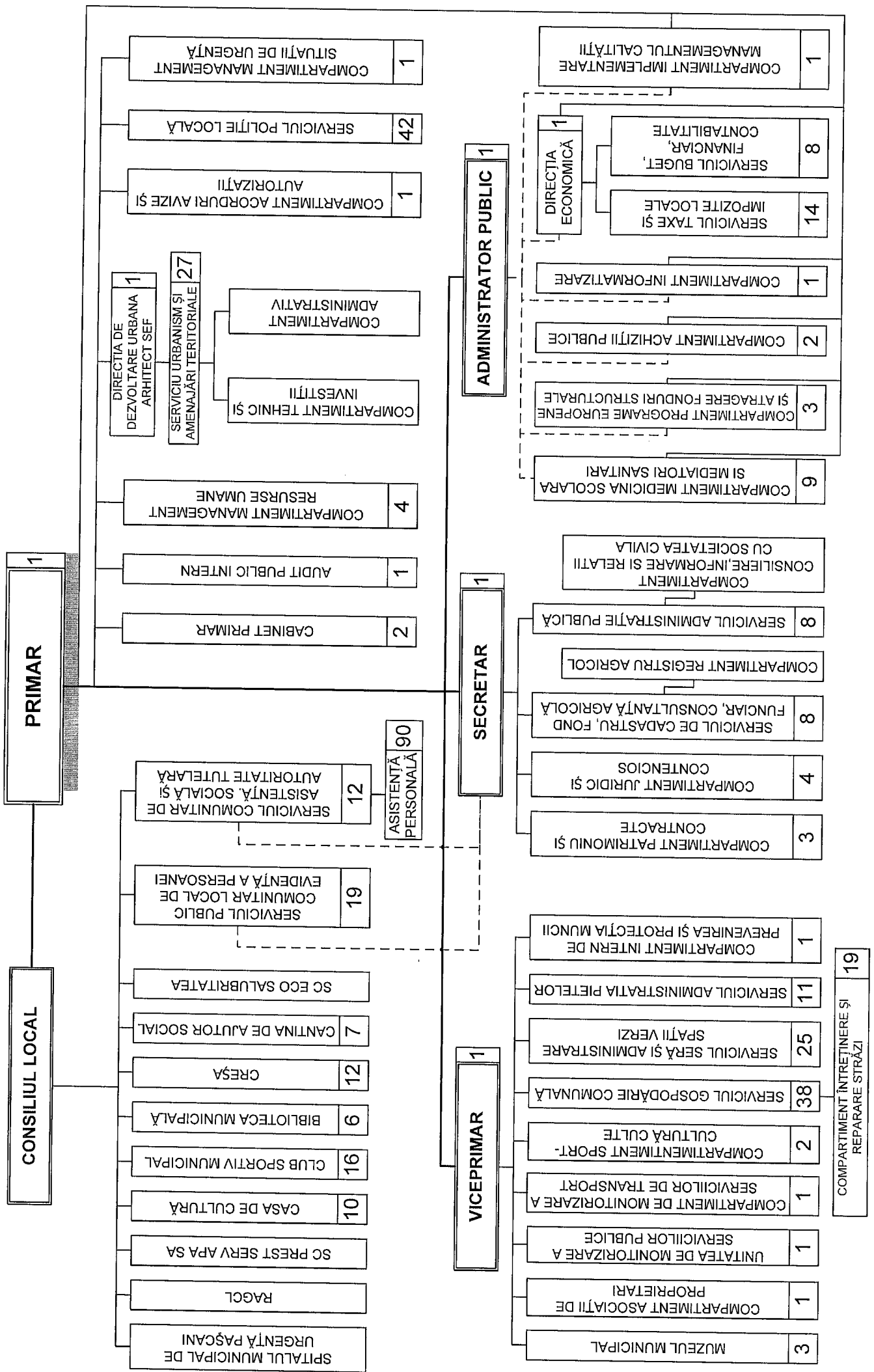

**PRIMAR** 1

**CONSILIUL LOCAL**

SERVICIUL COMUNAR DE ASISTENȚĂ SOCIALĂ ȘI AUTORITATE TUTELARĂ 12

SERVICIUL PUBLIC COMUNAR DE EVIDENȚĂ A PERSOANEI 19

ASISTENȚĂ PERSONALĂ 90

SC ECO SALUBRITATEA

CANTINA DE AJUTOR SOCIAL 7

CREȘA 12

BIBLIOTECA MUNICIPALĂ 6

CLUB SPORTIV MUNICIPAL 16

CASA DE CULTURĂ 10

SC PREST SERV APA SA

RAGL

SPTALUL MUNICIPAL DE URGENȚĂ PAȘCANI

CABINET PRIMAR 2

AUDIT PUBLIC INTERN 1

COMPARTIMENT MANAGEMENT RESURSE UMANE 4

COMPARTIMENT TEHNIC ȘI INVESTIȚII

COMPARTIMENT ADMINISTRATIV

DIRECTIA DE DEZVOLTARE URBANA ARHITECT SEF 1

SERVICIU URBANISM ȘI AMENAJĂRI TERITORIALE 27

COMPARTIMENT ACORDURI AVIZE ȘI AUTORIZAȚII 1

SERVICIUL POLIȚIE LOCALĂ 42

COMPARTIMENT MANAGEMENT SITUAȚII DE URGENȚĂ 1

**SECRETAR** 1

**VICEPRIMAR** 1

**ADMINISTRATOR PUBLIC** 1

MUZEUL MUNICIPAL 3

COMPARTIMENT ASOCIAȚII DE PROPRIETARI 1

UNITATEA DE MONITORIZARE A SERVICIILOR PUBLICE 1

COMPARTIMENT DE MONITORIZARE A SERVICIILOR DE TRANSPORT 1

COMPARTIMENT SPORT-CULTURĂ CULTE 2

SERVICIUL GOSPODĂRIE COMUNALĂ 38

SERVICIUL SERĂ ȘI ADMINISTRARE SPAȚII VERZI 25

SERVICIUL ADMINISTRATIA PIETELOR 11

COMPARTIMENT INTERN DE PREVENIREA ȘI PROTECȚIA MUNCII 1

COMPARTIMENT PATRIMONIU ȘI CONTRACTE 3

COMPARTIMENT JURIDIC ȘI CONȚENCIOS 4

SERVICIUL DE CADASTRU, FOND FUNCIAR, CONSULTANȚĂ AGRICOLĂ 8

COMPARTIMENT REGISTRU AGRICOL

SERVICIUL ADMINISTRAȚIE PUBLICĂ 8

CONSILIERE, INFORMARE ȘI RELATII CU SOCIETATEA CIVILA

COMPARTIMENT MEDICINA SCOLARA SI MEDIATORI SANITARI 6

COMPARTIMENT PROGRAME EUROPENE ȘI ATRAGERE FONDURI STRUCTURALE 3

COMPARTIMENT ACHIZIȚII PUBLICE 2

COMPARTIMENT INFORMATIZARE 1

DIRECTIA ECONOMICA 1

SERVICIUL TAXE ȘI IMPOZITE LOCALE 14

SERVICIUL BUGET, FINANCIAR, CONTABILITATE 8

COMPARTIMENT IMPLEMENTARE MANAGEMENTUL CALITĂȚII 1

COMPARTIMENT ÎNȚETINERE ȘI REPARARE STRĂZI 19

STAT DE FUNCȚII  
PRIVIND FUNCȚIONARI PUBLICI ȘI PERSONALUL CONTRACTUAL  
din cadrul APARATULUI DE SPECIALITATE AL PRIMĂRII MUNICIPIULUI PAȘCANI

Nr. crt.	Funcția de demnitate publică	Funcția publică					Funcția contractuală					Total posturi	
		Funcția publică	de cond	de exec	Clasa de exec	Grad profesor	Nivelul Studii	Total Ret. publice	Funcția Contractuala	de cond	de exec		Grad de Treaptă
1	Primar municipiu cat.	-	0	0	-	-	-	0	-	-	-	S	0
2	Viceprimar municipiu	-	0	0	-	-	-	0	-	-	-	S	0
	2		0	0				0					0
<b>COMPARTIMENT AUDIT PUBLIC INTERN</b>													
1	-	Auditor	0	1	I	Superior	S	1	-	0	0	-	0
	TOTAL		0	1				1		0	0		0
<b>SECRETAR U.A.T.</b>													
1	-	Secretar municipiu	1	0	I	-	S	1	-	0	0	-	0
	TOTAL		1	0				1		0	0		0
<b>ADMINISTRATOR PUBLIC</b>													
1	-	-	0	0	-	-	-	0	Administrator public	1	0	-	S
	TOTAL		0	0				0		1	0		1
<b>CABINET PRIMAR</b>													
1	-	-	0	0	-	-	-	0	Consilier	0	2	IA	S
	TOTAL		0	0				0		0	2		2
<b>DIRECȚIA ECONOMICĂ</b>													
1	-	Director executiv	1	0	-	-	S	1	-	0	0	-	-
	TOTAL		1	0				1		0	0		0
<b>SERVICIUL TAXE ȘI IMPOZITE LOCALE</b>													
1	-	Șef Serviciu	1	0	-	-	S	1	-	0	0	-	0
2	-	Inspector	0	2	I	Superior	S	2	-	0	0	-	0
3	-	Inspector	0	1	I	Principal	S	1	-	0	0	-	0
4	-	Inspector	0	2	I	Asistent	S	2	-	0	0	-	0
5	-	Referent de special	0	1	II	Asistent	SSD	1	-	0	0	-	0
6	-	Referent	0	7	III	Superior	M	7	-	0	0	-	0
	TOTAL		1	13				14		0	0		0
<b>SERVICIU BUGET FINANCIAR CONTABILITATE</b>													
1	-	Șef Serviciu	1	0	-	-	S	1	-	0	0	-	0
2	-	Consilier	0	2	I	Superior	S	2	-	0	0	-	0
3	-	Inspector	0	1	I	Principal	S	1	-	0	0	-	0
4	-	Inspector	0	4	I	Asistent	S	4	-	0	0	-	0
	TOTAL		1	7				8		0	0		0

Nr. crt.	Funcția de denumire publică	Funcția publică				Funcția contractuală				Total posturi				
		Funcția publică	de cond	de exec	Clasa	Grad profesional	Nivelul Studii	Total Fct publice	Contractuala		de cond	de exec	Grad Treaptă	Nivelul Studii
<b>DIRECȚIA DE DEZVOLTARE URBANA</b>														
1	-	Arhitect șef	1	1	1	S	1	-	0	0	-	-	0	0
TOTAL			1	0			1		0	0			0	1
<b>SERVICIUL URBANISM SI AMENAJARI TERITORIALE</b>														
1	-	Șef Serviciu	1	0	-	-	S	1	-	0	-	-	0	0
2	-	Consilier/ Inspector	0	3	I	Superior	S	3	-	0	-	-	0	0
3	-	Inspector	0	1	I	Principal	S	1	-	0	-	-	0	0
4	-	Inspector	0	1	I	Asistent	S	1	-	0	-	-	0	0
TOTAL			1	5				6		0			0	6
<b>COMPARTIMENT TEHNIC SI INVESTITII</b>														
1	-	Consilier	0	2	I	Superior	S	2	-	0	-	-	0	0
TOTAL			0	2				2		0			0	2
<b>COMPARTIMENT ADMINISTRATIV</b>														
1	-	-	0	0	-	-	-	0	Referent	0	1	IA	M	1
2	-	-	0	0	-	-	-	0	Magaziner	0	1	I	M	1
3	-	-	0	0	-	-	-	0	Sofer	0	2	I	M	2
4	-	-	0	0	-	-	-	0	Muncitor calificat	0	9	I	M	9
5	-	-	0	0	-	-	-	0	Muncitor calificat	0	1	II	M	1
6	-	-	0	0	-	-	-	0	Portar	0	1		M	1
7	-	-	0	0	-	-	-	0	Ingrijitor	0	4		M	4
TOTAL			0	0				0		0	19			19
<b>SERVICIUL ADMINISTRATIE PUBLICA</b>														
1	-	Șef Serviciu	1	0	-	-	S	1	-	0	0	-	-	0
2	-	Consilier	0	1	I	Superior	S	1	-	0	0	-	-	0
3	-	-	0	0	-	-	-	0	Inspector de specialitate	0	2	II	S	2
TOTAL			1	1				2		0	2			4
<b>COMPARTIMENT CONSILIERE, INFORMARE SI RELATII CU SOCIETATEA CIVILA</b>														
1	-	Inspector	0	1	I	Principal	S	1	-	0	0	-	-	0
2	-	Inspector	0	1	I	Asistent	S	1	-	-	-	-	-	-
3	-	Inspector	0	1	I	Debutant	S	1	-	-	-	-	-	-
4	-	Referent	0	1	III	Superior	M	1	-	0	0	-	-	0
TOTAL			0	4				4		0	0			4
<b>SERVICIUL DE CADASTRU FOND FUNCIAR SI CONSULTANTA AGRICOLA</b>														
1	-	Șef Serviciu	1	0	-	-	S	1	-	0	0	-	-	0
2	-	Consilier	0	1	I	Superior	S	1	-	0	0	-	-	0
3	-	Inspector	0	1	I	Principal	S	1	-	0	0	-	-	0
4	-	Inspector	0	1	I	Asistent	S	1	-	0	0	-	-	0
TOTAL			1	3				4		0	0			4

Nr. crt.	Funcția de demnitate publică	Funcția publică				Funcția contractuală				Total posturi				
		Funcția publică	de cond	de exec	Clasa	Grad profesional	Nivelul Studiilor	Total Fet publice	Funcția Contractuala		de cond	de exec	Grad Treaptă	Nivelul Studiilor
<b>COMPARTIMENT REGISTRU AGRICOL</b>														
1	-	Consilier	0	I	I	Superior	S	1	-	0	0	-	-	0
2	-	Consilier	0	I	I	Principal	S	1	-	-	-	-	-	-
3	-	Inspector	0	I	I	Asistent	S	1	-	-	-	-	-	-
4	-	Inspector	0	I	I	Debutant	S	1	-	0	0	-	-	0
		<b>TOTAL</b>	<b>0</b>	<b>4</b>				<b>4</b>		<b>0</b>	<b>0</b>			<b>4</b>
<b>COMPARTIMENT JURIDIC ȘI CONȚENCIOS</b>														
1	-	Consilier Juridic	0	I	I	Principal	S	1	-	0	0	-	-	0
2	-	Consilier Juridic	0	2	I	Asistent	S	2	-	0	0	-	-	0
3	-	Consilier Juridic	0	I	I	Debutant	S	1	-	0	0	-	-	0
		<b>TOTAL</b>	<b>0</b>	<b>4</b>				<b>4</b>		<b>0</b>	<b>0</b>			<b>4</b>
<b>COMPARTIMENT ASOCIAȚII DE PROPRIETARI</b>														
1	-	Inspector	0	I	I	Principal	S	1	-	0	0	-	-	0
		<b>TOTAL</b>	<b>0</b>	<b>1</b>				<b>1</b>		<b>0</b>	<b>0</b>			<b>1</b>
<b>COMPARTIMENT INTERN DE PREVENIRE ȘI PROTECȚIA MUNCII</b>														
1	-	Consilier	0	I	I	Superior	S	1	-	0	0	-	-	0
		<b>TOTAL</b>	<b>0</b>	<b>1</b>				<b>1</b>		<b>0</b>	<b>0</b>			<b>1</b>
<b>COMPARTIMENT PATRIMONIU ȘI CONTRACTE</b>														
1	-	Consilier	0	2	I	Superior	S	2	-	0	0	-	-	0
2	-	Inspector	0	I	I	Principal	S	1	-	0	0	-	-	0
		<b>TOTAL</b>	<b>0</b>	<b>3</b>				<b>3</b>		<b>0</b>	<b>0</b>			<b>3</b>
<b>UNITATEA DE MONITORIZARE A SERVICILOR PUBLICE</b>														
1	-	Inspector	0	I	I	Asistent	S	1	-	0	0	-	-	0
		<b>TOTAL</b>	<b>0</b>	<b>1</b>				<b>1</b>		<b>0</b>	<b>0</b>			<b>1</b>
<b>COMPARTIMENT ACORDURI, AVIZE ȘI AUTORIZAȚII</b>														
1	-	Referent	0	I	III	Superior	M	1	-	0	0	-	-	0
		<b>TOTAL</b>	<b>0</b>	<b>1</b>				<b>1</b>		<b>0</b>	<b>0</b>			<b>1</b>
<b>COMPARTIMENT DE MONITORIZARE A SERVICILOR DE TRANSPORT</b>														
1	-	Consilier	0	I	I	Superior	S	1	-	0	0	-	-	0
		<b>TOTAL</b>	<b>0</b>	<b>1</b>				<b>1</b>		<b>0</b>	<b>0</b>			<b>1</b>
<b>COMPARTIMENT MANAGEMENT RESURSE UMANE</b>														
1	-	Consilier	0	I	I	Superior	S	1	-	0	0	-	-	0
2	-	Inspector	0	3	I	Principal	S	3	-	0	0	-	-	0
		<b>TOTAL</b>	<b>0</b>	<b>4</b>				<b>4</b>		<b>0</b>	<b>0</b>			<b>4</b>
<b>COMPARTIMENT MANAGEMENT SITUAȚII DE URGENȚĂ</b>														
1	-	Inspector	0	I	I	Principal	S	1	-	0	0	-	-	0
		<b>TOTAL</b>	<b>0</b>	<b>1</b>				<b>1</b>		<b>0</b>	<b>0</b>			<b>1</b>





SERVICIUL COMUNITAR DE ASISTENȚĂ SOCIALĂ ȘI AUTORITATE TUTELARĂ

Nr. crt.	Funcția de demnitate publică	Funcția publică					Funcția contractuală					Total posturi		
		Funcția publică	de cond	de exec	Clasa	Grad profesional	Nivelul Studiilor	Total	Funcția Contractuala	de cond	de exec		Grad Treaptă	Nivelul Studiilor
<b>SERVICIUL COMUNITAR DE ASISTENȚĂ SOCIALĂ ȘI AUTORITATE TUTELARĂ</b>														
1	-	Șef Serviciu	1	0	0	I	-	S	1	-	0	-	-	0
2	-	Inspector	0	1	1	I	Superior	S	2	-	0	-	-	0
3	-	Inspector	0	2	1	I	Principal	S	2	-	0	-	-	0
4	-	Inspector	0	3	1	I	Asistent	S	3	-	0	-	-	0
5	-	Referent	0	2	III	Superior	-	M	2	-	0	-	-	0
6	-	-	0	0	-	-	-	-	0	Inspector de specialitate	0	I	S	1
7	-	-	0	0	-	-	-	-	0	Inspector de specialitate	0	II	S	1
8	-	-	0	0	-	-	-	-	0	Inspector de specialitate	0	Debutant	S	1
		<b>TOTAL</b>	<b>1</b>	<b>8</b>					<b>9</b>		<b>0</b>	<b>3</b>		<b>12</b>

SERVICIUL PUBLIC COMUNITAR LOCAL DE EVIDENȚA PERSOANEI

Nr. crt.	Funcția de demnitate publică	Funcția publică					Total public	Funcția contractuală					Total posturi		
		Funcția publică	de cond	de exec	Clasa	Grad profesional		Nivelul Studii	Funcția Contractuala	de cond	de exec	Grad Treaptă		Nivelul Studiilor	Total post ctr
<b>SERVICIUL PUBLIC COMUNITAR LOCAL DE EVIDENȚA PERSOANEI</b>															
1	-	Șef Serviciu	1	0	1	I	-	S	1	-	0	0	-	-	0
		TOTAL	1	0				1			0	0			1
<b>COMPARTIMENT EVIDENȚA PERSOANEI</b>															
1	-	Consilier	0	1	1	I	Superior	S	1	-	0	0	-	-	0
2	-	Inspector	0	1	1	I	Principal	S	1	-	0	0	-	-	0
3	-	Inspector	0	1	1	I	Debutant	S	1	-	0	0	-	-	0
4	-	Referent	0	4	4	I	Superior	M	4	-	0	0	-	-	0
5	-	-	0	0	0	-	-	-	0	Referent	0	2	LA	M	2
		TOTAL	0	7					7		0	2			9
<b>COMPARTIMENT STARE CIVILA</b>															
1	-	Consilier Juridic	0	1	1	I	Superior	S	1	-	0	0	-	-	0
2	-	Consilier	0	2	2	I	Superior	S	2	-	0	0	-	-	0
3	-	Inspector	0	1	1	I	Principal	S	1	-	0	0	-	-	0
4	-	Inspector	0	3	3	I	Asistent	S	3	-	0	0	-	-	0
5	-	Inspector	0	2	2	I	Debutant	S	2	-	0	0	-	-	0
		TOTAL	0	9					9		0	0			9

0	1	16				17	0	2			2	19
---	---	----	--	--	--	----	---	---	--	--	---	----

SERVICIUL POLIȚIE LOCALĂ

Nr. crt.	Funcția de denumire publică	Funcția publică				Funcția publică				Funcția contractuală				Total posturi
		de cond	de exec	Clasa de exec	Grad profesional	Nivelul Studii	Total Fct publice	Funcția Contractuala	de cond	de exec	Grad Treapță	Nivelul Studii	Total post ctr	
<b>SERVICIUL POLIȚIE LOCALĂ</b>														
1	-	1	0	I	-	S	1	-	0	0	-	-	0	0
TOTAL		1	0				1		0	0			0	1
<b>BIROU SIGURANȚĂ PUBLICĂ ȘI PAZĂ OBIECTIVE</b>														
1	-	1	0	I	-	S	1	-	0	0	-	-	0	0
2	-	0	1	I	Principal	S	1	-	0	0	-	-	0	0
3	-	0	3	I	Asistent	S	3	-	0	0	-	-	0	0
4	-	0	6	III	Superior	M	6	-	0	0	-	-	0	0
5	-	0	8	III	Principal	M	8	-	0	0	-	-	0	0
6	-	0	6	III	Asistent	M	6	-	0	0	-	-	0	0
7	-	0	4	III	Debutant	M	4	-	0	0	-	-	0	0
TOTAL		1	28				29		0	0			0	29
<b>COMPARTIMENT CIRCULAȚIE PE DRUMURILE PUBLICE</b>														
1	-	0	2	I	Asistent	S	2	-	0	0	-	-	0	0
2	-	0	1	III	Superior	M	1	-	0	0	-	-	0	0
3	-	0	1	III	Asistent	M	1	-	0	0	-	-	0	0
TOTAL		0	4				4		0	0			0	4
<b>COMPARTIMENT DISCIPLINĂ ÎN CONSTRUCȚII ȘI AFIȘAJ STRADAL</b>														
1	-	0	1	I	Superior	S	1	-	0	0	-	-	0	0
2	-	0	1	I	Asistent	S	1	-	0	0	-	-	0	0
TOTAL		0	2				2		0	0			0	2
<b>COMPARTIMENT ACTIVITATE COMERCIALĂ</b>														
1	-	0	1	III	Superior	M	1	-	0	0	-	-	0	0
2	-	0	1	III	Debutant	M	1	-	0	0	-	-	0	0
TOTAL		0	2				2		0	0			0	2
<b>COMPARTIMENT PROTECȚIA MEDIULUI</b>														
1	-	0	1	I	Superior	S	1	-	0	0	-	-	0	0
2	-	0	1	III	Superior	M	1	-	0	0	-	-	0	0
3	-	0	1	III	Debutant	M	1	-	0	0	-	-	0	0
TOTAL		0	3				3		0	0			0	3
<b>COMPARTIMENT EVIDENȚA POPULAȚIEI ȘI EXECUTARI MANDATE</b>														
1	-	0	1	III	Superior	M	1	-	0	0	-	-	0	0
TOTAL		0	1				1		0	0			0	1
TOTAL		2	40				42		0	0			0	42

COMPARTIMENTUL MEDICINĂ ȘCOLARĂ

Nr. crt.	Funcția de demnitate publică	Funcția publică				Funcția contractuală				Total posturi									
		Funcția publică	de cond	de exec	Clasa	Grad profesional	Nivelul Studiiilor	Total Fet publice	Funcția Contractuala		de cond	de exec	Grad de Treaptă	Nivelul Studiiilor	Total post ctr				
<b>COMPARTIMENT MEDICINA ȘCOLARA</b>																			
1	-																		
2	-												Medic specialist	0	1		S	1	
3	-												Asistent medical principal	0	3		M	3	
4	-												Asistent medical	0	3		M	3	
													Sora medicala	0	1		M	1	
	TOTAL		0	0						0				0	8			8	

MEDIATORI SANITARI

Nr. crt.	Funcția de demnitate publică	Funcția publică				Funcția contractuală				Total posturi									
		Funcția publică	de cond	de exec	Clasa	Grad profesional	Nivelul Studiiilor	Total Fet publice	Funcția Contractuala		de cond	de exec	Grad de Treaptă	Nivelul Studiiilor	Total post ctr				
<b>MEDIATORI SANITARI</b>																			
1	-												Mediator sanitar	0	1		M	1	
	TOTAL		0	0						0				0	1			1	

MUZEU MUNICIPAL PAȘCANI

Nr. crt.	Funcția de demnitate publică	Funcția publică				Funcția contractuală				Total posturi									
		Funcția publică	de cond	de exec	Clasa	Grad profesional	Nivelul Studiiilor	Total Fet publice	Funcția Contractuala		de cond	de exec	Grad de Treaptă	Nivelul Studiiilor	Total post ctr				
<b>MUZEU MUNICIPAL PAȘCANI</b>																			
1	-												Muzeograf	0	1		LA	S	1
2	-												Muzeograf	0	1		I	SSD	1
3	-												Supraveghetor muzeu	0	1				1
	TOTAL		0	0						0				0	3				3

COMPARTIMENT ASISTENȚĂ PERSONALĂ

Nr. crt.	Funcția de demnitate publică	Funcția publică				Funcția contractuală				Total posturi				
		Funcția publică	de cond	de exec	Clasa	Grad profesional	Nivelul Studii	Total Fct publice	Funcția Contractuala		de cond	de exec	Grad Treaptă	Nivelul Studiilor
1			0	0					Asistent personal	0	90			90
	TOTAL		0	0			0			0	90			90

CANTINA DE AJUTOR SOCIAL

Nr. crt.	Funcția de demnitate publică	Funcția publică				Funcția contractuală				Total posturi				
		Funcția publică	de cond	de exec	Clasa	Grad profesional	Nivelul Studii	Total Fct publice	Funcția Contractuala		de cond	de exec	Grad Treaptă	Nivelul Studiilor
1	-								Sef birou	1	0	II	S	1
2	-								Inspector de specialitate	0	1	II	S	1
3	-								Referent	0	1	IA	M	1
4	-								Magaziner	0	1	I	M	1
5	-								Muncitor calificat	0	1	I	G	1
6	-								Muncitor necalificat	0	2	I	G	2
	TOTAL		0	0			0			1	6			7

SERVICIUL GOSPODĂRIE COMUNALĂ

Nr. crt.	Funcția de demnitate publică	Funcția publică				Funcția contractuală				Total posturi				
		Funcția publică	de cond	de exec	Clasa	Grad profesional	Nivelul Studii	Total Pct publice	Funcția Contractuala		de cond	de exec	Grad Treaptă	Nivelul Studiilor
1	-		0	0	-	-	0		Sef serviciu	1	0	II	S	1
	TOTAL		0	0	-	-	0			1	0			1
<b>COMPARTIMENT TEHNIC</b>														
1	-								Inspector de specialitate	0	3	IA	S	3
2	-								Referent	0	1	IA	M	1
	TOTAL		0	0			0			0	4			4
<b>ATELIER EXPLOATARE ȘI ÎNTREȚINERE -PARC AUTO</b>														
1	-								Maistru	0	1	I	M	1
2	-								Magaziner	0	1		M	1
3	-								Sofer	0	1	I		1
4	-								Muncitor calificat	0	11	I		11
5	-								Muncitor calificat	0	1	II		1
6	-								Muncitor calificat	0	1	IV		1
	TOTAL		0	0			0			0	16			16
<b>LUCRARI EDILITARE ȘI ÎNTREȚINERE CLĂDIRI</b>														
1	-								Maistru	0	1	I	M	1
2	-								Muncitor calificat	0	4	I		4
3	-								Muncitor calificat	0	1	II		1
4	-								Muncitor calificat	0	5	III		5
5	-								Muncitor necalificat	0	2	I		2
	TOTAL		0	0			0			0	13			13
<b>ADMINISTRARE PADOC ȘI GESTIONARE CĂINI COMUNITARI</b>														
1	-								Muncitor calificat	0	1	III		1
2	-								Muncitor necalificat	0	3	I		3
	TOTAL		0	0			0			0	4			4
	0		0	0			0			1	37			38

SERVICIUL SERĂ ȘI ADMINISTRARE SPAȚII VERZI

Nr. crt.	Funcția de demnitate publică	Funcția publică				Funcția contractuală					Total posturi			
		Funcția publică	de cond	de exec	Clasa de exec	Grad profesional	Nivelul Studii	Total Fct publice	Funcția Contractuala	de cond		de exec	Grad Treaptă	Nivelul Studiilor
1	-									1	0	IA	S	1
2	-									0	1	IA	S	1
3	-									0	1	IA	SSD	1
4	-									0	1	IA	M	1
5	-									0	7	I		7
6	-									0	2	II		2
7	-									0	1	IV		1
8	-									0	11	I		11
	TOTAL		0	0				0		1	24			25

SERVICIUL ADMINISTRAȚIA PIEȚELOR

Nr. crt.	Funcția de demnitate publică	Funcția publică				Funcția contractuală					Total posturi			
		Funcția publică	de cond	de exec	Clasa de exec	Grad profesional	Nivelul Studii	Total Fct publice	Funcția Contractuala	de cond		de exec	Grad Treaptă	Nivelul Studiilor
1	-									1	0	II	S	1
2	-									0	1	IA	S	1
3	-									0	2	I	M	2
4	-									0	1	I		1
5	-									0	1	II		1
6	-									0	5	I		5
	TOTAL		0	0				0		1	10			11

**COMPARTIMENT ÎNTREȚINERE ȘI REPARARE STRĂZI**

Nr. crt.	Funcția de denumire publică	Funcția publică					Funcția contractuală					Total posturi		
		Funcția publică	de cond	de exec	Clasa	Grad profesioniștilor	Nivelul Studiilor	Total Fet publice	Funcția Contractuala	de cond	de exec		Grad Treaptă	Nivelul Studiilor
<b>COMPARTIMENT ÎNTREȚINERE ȘI REPARARE STRĂZI</b>														
1	-													
2	-													
3	-													
4	-													
5	-													
6	-													
	<b>TOTAL</b>		0	0										19

**TOTAL POSTURI PREVĂZUTE ÎN ANEXE**

Nr. crt.	Funcția de denumire publică	Funcția publică					Funcția contractuală					Total posturi		
		Funcția publică	de cond	de exec	Clasa	Grad profesioniștilor	Nivelul Studiilor	Total Fet publice	Funcția Contractuala	de cond	de exec		Grad Treaptă	Nivelul Studiilor
	2		12	128										233
							140							375