

ROMANIA
JUDETUL IASI
MUNICIPIUL PASCANI
CONSILIUL LOCAL

VIZAT,
PENTRU LEGALITATE
Cons. Jr. MIRCEA ZUZAN

PROIECT
HOTARARE

Privind modificarea si completarea Anexei nr. 1 la Hotararea Consiliului Local al Municipiului Pascani nr. 130 din 20.12.2011 privind insusirea proprietatii private a Municipiului Pascani, judetul Iasi

Consiliul Local al Municipiului Pascani, judetul Iasi;

Avand in vedere dispozitiile art. 4 din Legea nr. 213/1998 privind bunurile proprietate publica, cu modificarile si completarile ulterioare;

Avand in vedere dispozitiile Legii nr. 18/1991, legea fondului funciar, republicata, cu modificarile si completarile ulterioare;

Avand in vedere dispozitiile Hotararii nr. 548 din 8 iulie 1999 privind aprobarea Normelor tehnice pentru întocmirea inventarului bunurilor care alcătuiesc domeniul public al comunelor, orașelor, municipiilor și județelor;

Avand in vedere Anexa nr. 1 la Hotararea Consiliului Local al municipiului Pascani nr. 130 din 20.12.2011 privind insusirea proprietatii private a Municipiului Pascani, judetul Iasi;

Avand in vedere dispozitiile art. 36, alin. (1) si alin.(2) litera c) si art.121 din Legea nr. 215/2001 privind administratia publica locala, republicata, cu modificarile si completarile ulterioare;

In baza Expunerii de motive nr. / .12.2013, intocmita de catre Primarul municipiului Pascani, ing. Dumitru Pantazi;

În baza Raportului nr. / .12.2013 intocmit de Biroul Urbanism, Amenajarea Teritoriului, Compartimentul Patrimoniu si Contracte, Compartiment Juridic si Contencios, din cadrul aparatului de specialitate al Primarului municipiului Pascani;

Avand in vedere Raportul de avizare al Comisiei de organizare si dezvoltare urbanistica, realizarea lucrarilor publice, conservarea monumentelor istorice, protectia mediului, ecologie, patrimoniu si administratie publica;

Avand in vedere Raportul de avizare al Comisiei de prognoze economico- sociale, buget, finante, industrie, agricultura, silvicultura, prestari servicii, comert si IMM-uri, programe europene, atragere de fonduri structurale si relatii externe;

Avand in vedere Raportul de avizare al Comisiei juridice, ordine publica, drepturile omului si libertatilor cetatenesti;

In temeiul art. 45, alin (1) din Legea nr. 215/2001, privind administratia publica locala, republicata, cu modificarile si completarile ulterioare;

HOTARASTE

Art.1. Se modifica si se completeaza Anexa nr.1 la Hotararea Consiliului Local al municipiului Pascani nr. 130 din 20.12.2011 privind insusirea proprietatii private a Municipiului Pascani, judetul Iasi, prin adaugarea unor suprafete de teren identificate pe administrativul Municipiului Pascani si prezentate in planurile de amplasament si de situatie in Anexa nr.1 si Anexa nr.2, parte integranta la prezenta hotarare;

Art.2. Anexa nr. 1 la Hotararea Consiliului Local al municipiului Pascani nr. 130 din 20.12.2011 se completeaza cu pozitiile 300 si 301, conform Anexei nr. 3, parte integranta din prezenta hotarare;

Art.3. Se insuseste lista Anexa nr. 3 la prezenta hotarare, care cuprinde inventarul bunurilor care apartin domeniului privat al municipiului Pascani si care completeaza Anexa nr. 1 la Hotararea Consiliului Local al municipiului Pascani nr. 130 din 20.12.2011;

Art.3. Serviciul administratie publica locala va comunica in copie prezenta hotarare:

- Instructiei Prefectului judetului Iasi ;
- Consiliului Judetean Iasi;
- Primarului municipiului Pascani ;
- Compartimentului Patrimoniu si Contracte ;
- Serviciului Urbanism, Amenajarea Teritoriului;
- Compartimentului Juridic si Contencios;

**PRESEDINTE DE SEDINTA
CONSILIER ,**

**CONTRASEMNEAZA
SECRETAR,
Cons. jr. Mircea Zuzan**

Nr. _____
Din _____



ANEXA nr. 1
 la HCL nr. 1
 PLAN AMPLASAMENT TEREN
 SUB AFERENT - SPATIILOR COMERCIALE

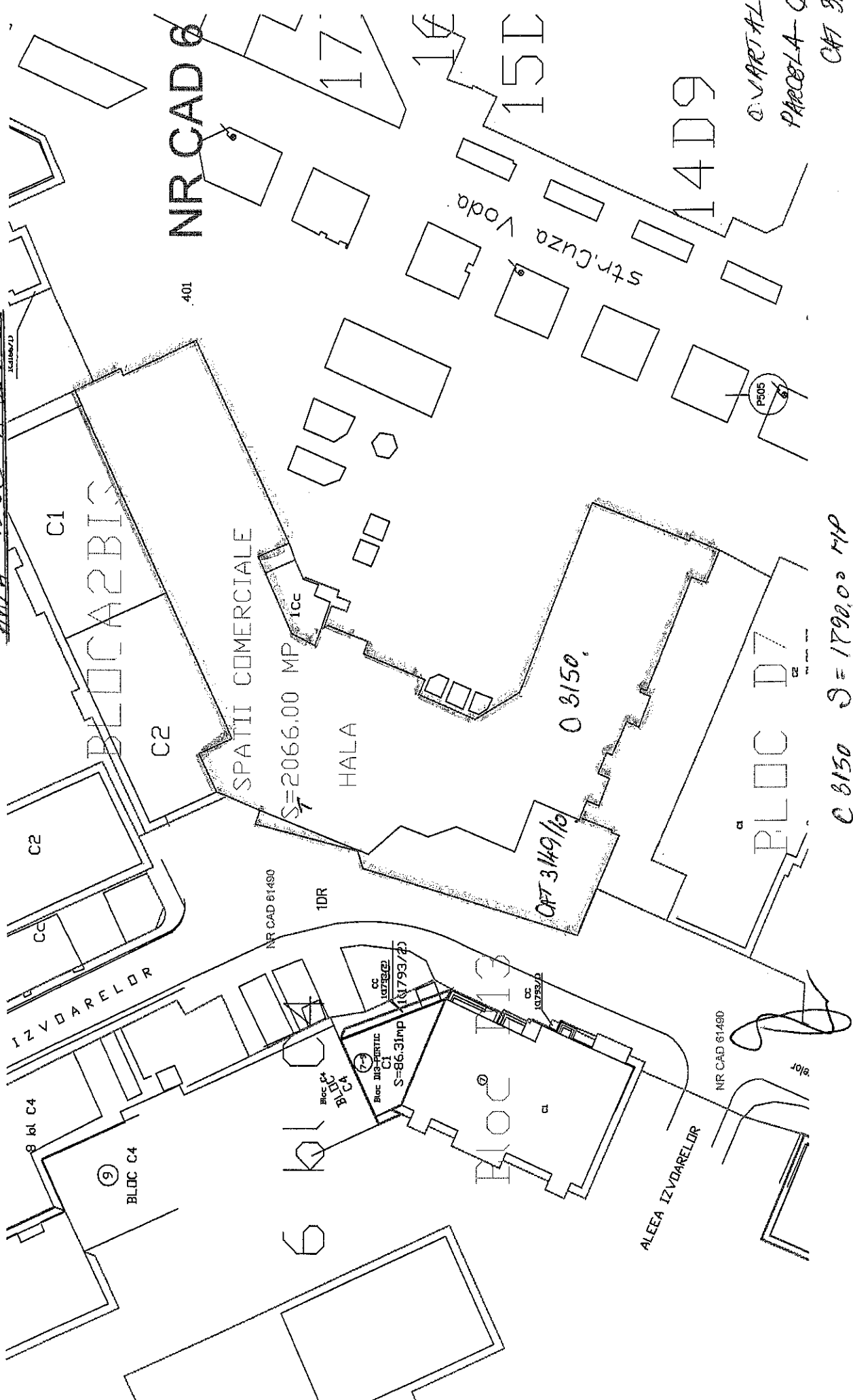

CURTAL 72
 PARCELA Q 3150
 CPT 3149/10

C 3150 S = 1790.00 MP
 CPT 3149 S = 276.00 MP
 TOTAL = 2066.00 MP

15.12.2013. 148 LEACU VASILE
 148000000

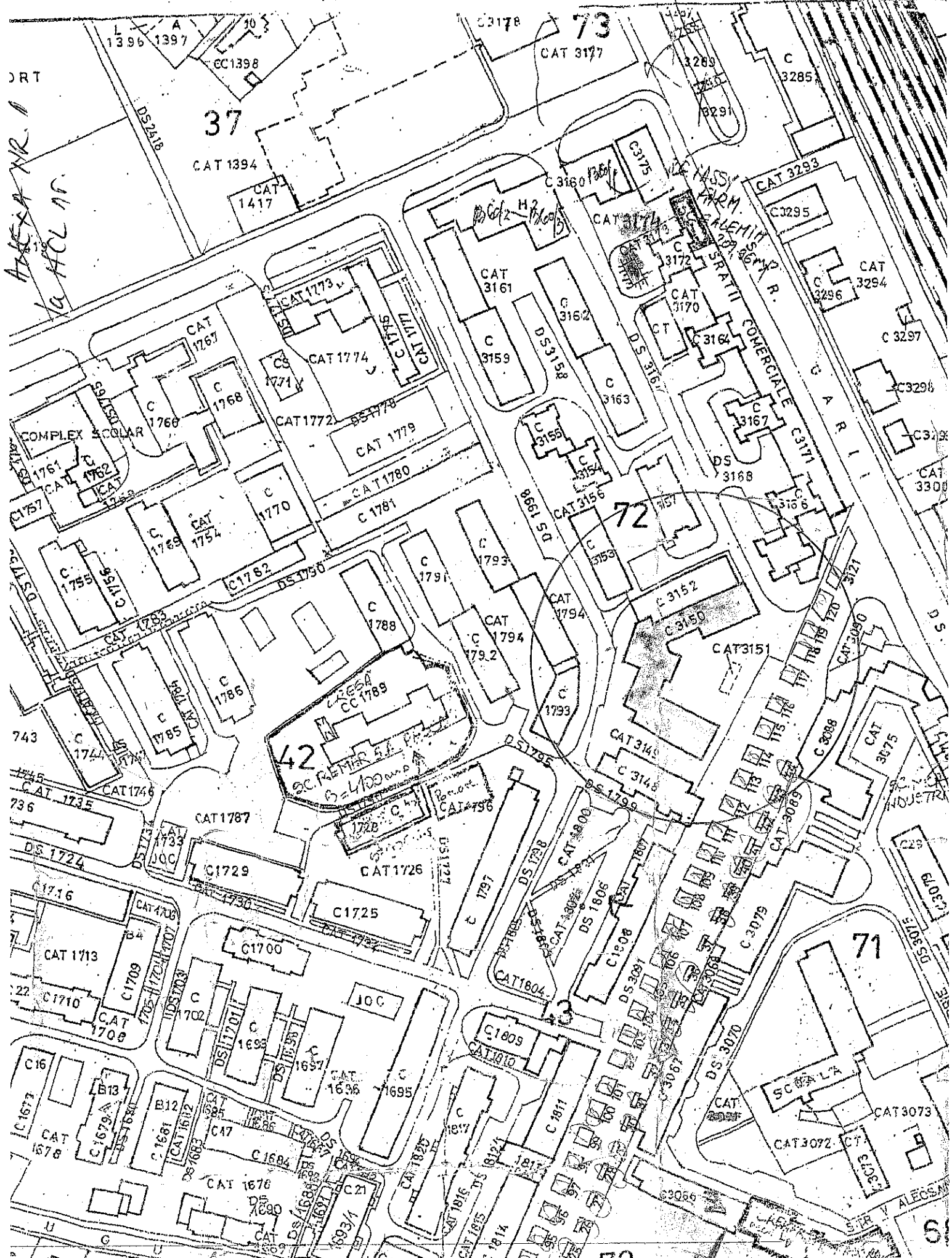

ALEXA NR 1
G. HCL nr.

37

73
CAT 3177

72

71

42
CASA
GARA

COMPLEX SCOLAR

CASA
GARA

STRAZI
COMERCIALE

SALA

GARA

SALA

ALESSA

CAT 1394

CAT 1417

CAT 1773

CAT 1774

CAT 1772

CAT 1779

CAT 1780

CAT 1781

CAT 1767

CAT 1768

CAT 1766

CAT 1754

CAT 1755

CAT 1787

CAT 1729

CAT 1726

CAT 1725

CAT 1700

CAT 1699

CAT 1696

CAT 1695

CAT 1684

CAT 1678

CAT 1690

CAT 3161

CAT 3159

CAT 3156

CAT 1794

CAT 1792

CAT 1793

CAT 1794

CAT 1792

CAT 1796

CAT 1797

CAT 1800

CAT 1804

CAT 1809

CAT 1810

CAT 1811

CAT 1812

CAT 1813

CAT 1814

CAT 3170

CAT 3167

CAT 3166

CAT 3162

CAT 3163

CAT 3164

CAT 3167

CAT 3155

CAT 3154

CAT 3153

CAT 3152

CAT 3150

CAT 3151

CAT 3149

CAT 3148

CAT 3147

CAT 3146

CAT 3145

CAT 3144

CAT 3143

CAT 3142

CAT 3141

CAT 3140

CAT 3139

CAT 3138

CAT 3137

CAT 3293

CAT 3295

CAT 3296

CAT 3294

CAT 3297

CAT 3298

CAT 3299

CAT 3300

CAT 3301

CAT 3302

CAT 3303

CAT 3304

CAT 3305

CAT 3306

CAT 3307

CAT 3308

CAT 3309

CAT 3310

CAT 3311

CAT 3312

CAT 3313

CAT 3314

CAT 3315

CAT 3316

CAT 3317

CAT 3318

CAT 3319

ANEXA NR. 2
la H.C.C. nr.

PLANUL DETALIAT TEREN

VACULISTEANU ELENA.

PRIMAR.
ING. DUMITRU PANTAZA

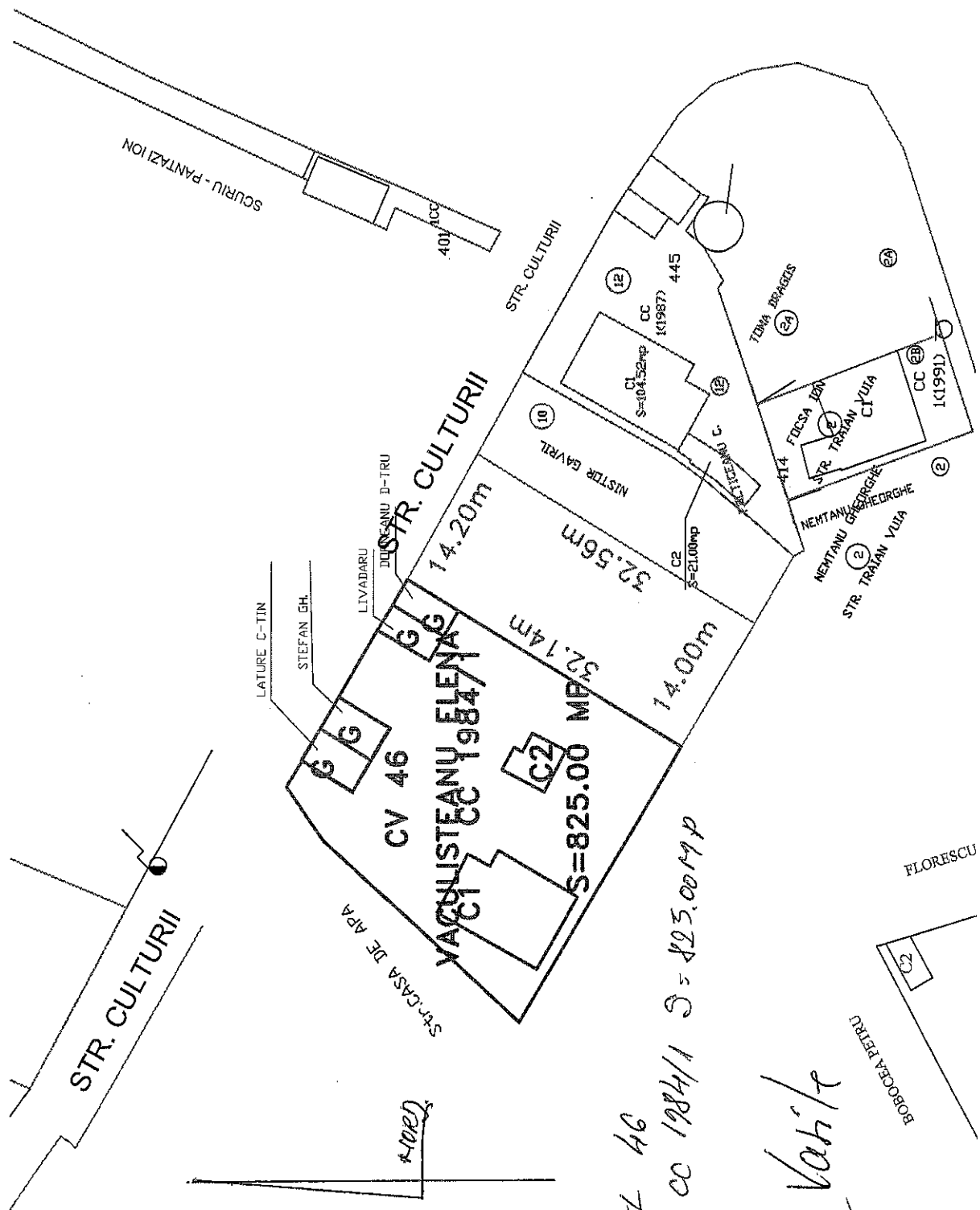

CV 46
PARCELA CC 1984/1 S = 825.00 MP

Ing. Leopold Varile

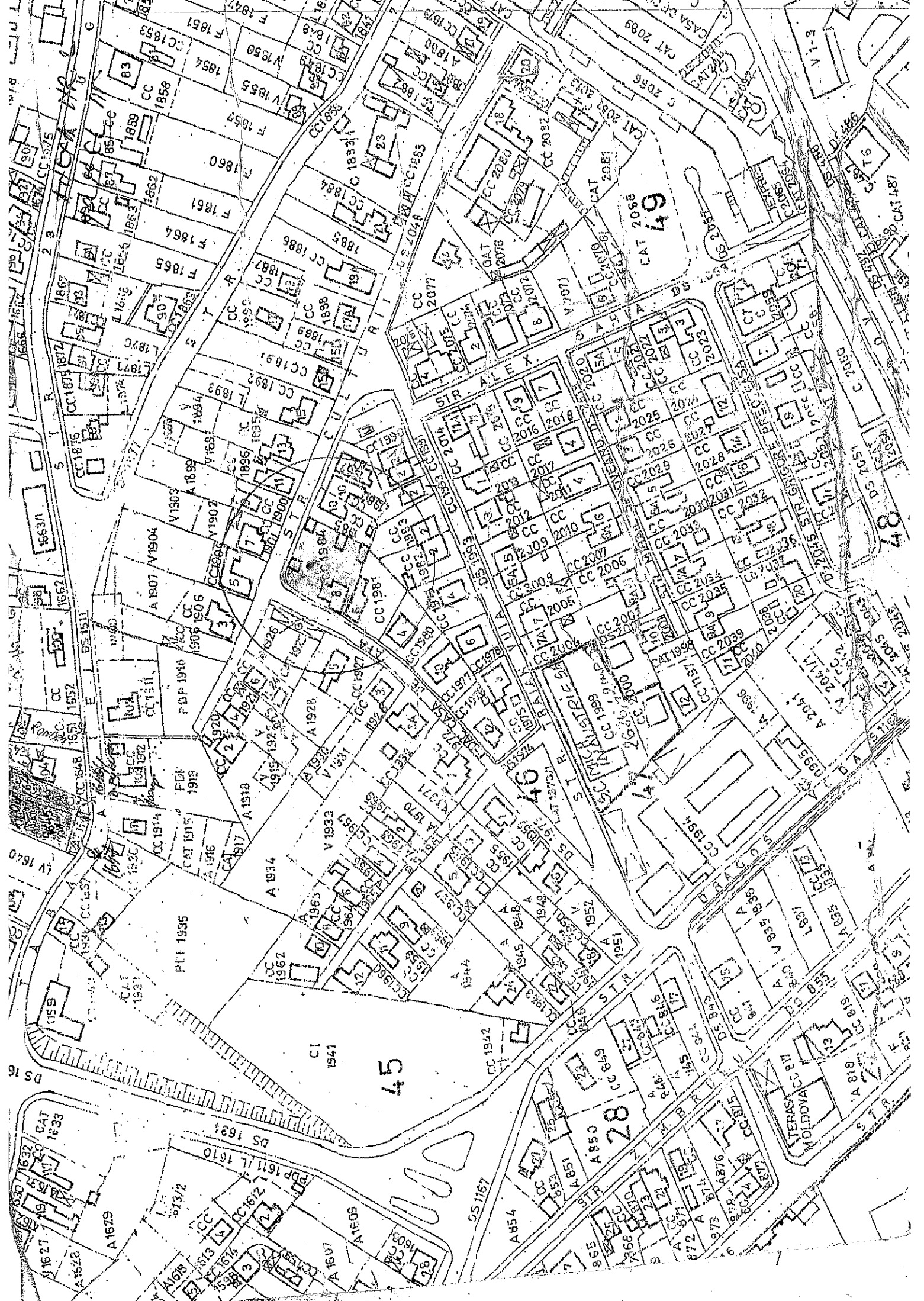

649

647

646

645

648

646

INVENTARUL

bunurilor care aparțin domeniului privat al municipiului Pascani - completare

Nr. crt	Codul de clasificare	Denumirea bunului	Elemente de identificare	Anul dobândirii sau dării în folosință	Valoarea de inventar [Lei]	Situația juridică actuală
				4	5	6
300	1	Teren aferent blocului A2 bis-Hala	3 Str. Izvoarelor, cvartal 72, parcelele C 3150 si CAT 3149/10, S = 2066,00 mp	2013	137.989,0	Proprietate privata
301		Teren	Str. Culturii, nr. 8, cvartal 46, parcelela CC 1984/1, S = 825,00 mp	2013	66.123,00	Proprietate privata

Intocmit
Comp. Patrimoniu si Contracte
Cons. Alexandru Apetrei



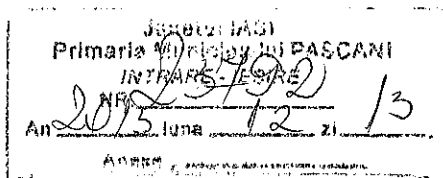

EXPUNERE DE MOTIVE

Privind modificarea si completarea Anexei nr. 1 la Hotararea Consiliului Local al Municipiului Pânceni nr. 130 din 20.12.2011 privind insusirea proprietatii private a Municipiului Pânceni, judetul Iasi

Avand in vedere dispozitiile art. 4 din Legea nr. 213/1998 privind bunurile proprietate publica, cu modificarile si completarile ulterioare, care precizeaza ca domeniul privat al unităților administrativ-teritoriale este alcătuit din bunuri aflate în proprietatea lor și care nu fac parte din domeniul public;

Avand in vedere dispozitiile Legii nr. 18/1991, legea fondului funciar, republicata, cu modificarile si completarile ulterioare;

Avand in vedere dispozitiile Hotararii nr. 548 din 8 iulie 1999 privind aprobarea Normelor tehnice pentru întocmirea inventarului bunurilor care alcătuiesc domeniul public al comunelor, orașelor, municipiilor și județelor;

Avand in vedere Anexa nr. 1 la Hotararea Consiliului Local al municipiului Pânceni nr. 130 din 20.12.2011 privind insusirea proprietatii private a Municipiului Pânceni, judetul Iasi;

Deoarece terenurile in suprafata de 2066,00 mp aferent blocului A2 bis-Hala situat in str. Izvoarelor, cvartal 72, parcelele C 3150 si CAT 3149/10 si respectiv in suprafata de 825,00 mp situat in str. Culturii, nr. 8, cvartal 46, parcelele CC 1984/1 au fost omise in a fi inregistrate in proprietatea privata a Municipiului Pânceni;

Avand in vedere dispozitiile art. 36, alin. (1) si alin.(2) litera c) si art.121 din Legea nr. 215/2001 privind administratia publica locala, republicata, cu modificarile si completarile ulterioare;

In vederea reintregirii proprietatii private a Municipiului Pânceni;

Fata de cele prezentate mai sus propun spre si dezbateri si aprobare Consiliului Local al municipiului Pânceni, proiectul de hotarare in forma prezentata.

PRIMAR,
Ing. Dumitru Pantazi





R A P O R T

In baza Expunerii de motive nr. / .12.2013, intocmita de catre
Primarul municipiului Pâncani, ing. Dumitru Pantazi;

Avand in vedere dispozitiile art. 4 din Legea nr. 213/1998 privind bunurile proprietate
publica, cu modificarile si completarile ulterioare, citam:

"ART. 4

Domeniul privat al statului sau al unităților
administrativ-teritoriale este alcătuit din bunuri aflate în
proprietatea lor și care nu fac parte din domeniul public.

Asupra acestor bunuri statul sau unitățile administrativ-
teritoriale au drept de proprietate privată."

Avand in vedere dispozitiile Legii nr. 18/1991, legea fondului funciar, republicata, cu
modificarile si completarile ulterioare;

Avand in vedere dispozitiile Hotararii nr. 548 din 8 iulie 1999 privind aprobarea
Normelor tehnice pentru întocmirea inventarului bunurilor care alcătuiesc domeniul public al
comunelor, orașelor, municipiilor și județelor;

Avand in vedere Anexa nr. 1 la Hotararea Consiliului Local al municipiului Pâncani
nr. 130 din 20.12.2011 privind insusirea proprietatii private a Municipiului Pâncani, judetul
Iasi;

Intrucat terenul in suprafata de 2066,00 mp aferent blocului A2 bis-Hala situat in str.
Izvoarelor, cvartal 72, parcelele C 3150 si CAT 3149/10 si terenul in suprafata de 825, 00 mp
situat in str. Culturii, nr. 8, cvartal 46, parcelela CC 1984/1 au fost omise in a fi inregistrate
in proprietatea privata a Municipiului Pâncani;

Avand in vedere dispozitiile art. 36, alin. (1) si alin.(2) litera c) si art.121 din Legea nr.
215/2001 privind administratia publica locala, republicata, cu modificarile si completarile
ulterioare;

Compartimentul Patrimoniu si Contracte, Compartimentul Juridic si Contencios
si Serviciul Urbanism si Amenajari Teritoriale din cadrul aparatului de specialitate al
Primarului municipiului Pâncani propun spre dezbateri si aprobare proiectul de hotarare
privind modificarea si completarea Anexei nr. 1 la Hotararea Consiliului Local al
Municipiului Pâncani nr. 130 din 20.12.2011 privind insusirea proprietatii private a
Municipiului Pâncani, judetul Iasi.

Serviciul Urbanism,
Priseanu Ciprian

Compartiment Patrimoniu,
Apetrei Alexandru

Compartimentul Juridic,
Cojocaru Lucian