ROMÂNIA
JUDEȚUL IAȘI
MUNICIPIUL PAȘCANI
CONSILIUL LOCAL

Consiliul Local al Municipiului Paşcani
PROIECT DE HOTĂRÂRE
Nr. 119
An 2025 Lună 06 Zi 20

AVIZAT,
SECRETARUL GENERAL AL MUNICIPIULUI,
Irina JITARU

[redacted]

PROIECT DE HOTĂRÂRE
din data de _____2025
privind modificarea și completarea *Hotărârii Consiliului Local al municipiului Pașcani nr. 56/21.03.2025 privind aprobarea organigramei și a statului de funcții pentru aparatul de specialitate al Primarului municipiului Pașcani și instituțiile și serviciile publice de interes local, fără personalitate juridică, din subordinea Consiliului Local al municipiului Pașcani*

Consiliul Local al municipiului Pașcani, județul Iași;

Având în vedere Referatul de aprobare al Primarului municipiului Pașcani, înregistrat sub nr. 15032 / 19.06. 2025;

Analizând raportul de specialitate comun întocmit de Direcția Economică, Compartimentul Management Resurse Umane, Compartimentul Juridic și Contencios și Compartimentul Sport Cultură Culte din cadrul aparatului de specialitate al primarului municipiului Pașcani, înregistrat sub nr. 15033 / 19.06 2025;

Având în vedere adresa Instituției Prefectului Județului Iași nr. 8208/16.05.2025, înregistrată la instituția noastră sub nr. 12356/20.05.2025 prin care se comunică numărul maxim al posturilor pe care unitatea administrativ-teritorială îl poate avea în anul 2025, potrivit pct.1 din anexa la *O.U.G. nr. 63/2010* care cuprinde funcțiile de primar, viceprimar și secretar general, prin care numărul maxim al posturilor a fost redus de la 314 de posturi la 248;

Având în vedere referatul Serviciului Public Comunitar Local de Evidență a Persoanelor, nr. 59.949/16.06.2025 înregistrat la nr. 14549/16.06.2025, prin care a fost aprobată transformarea funcției publice de execuție vacante de referent, clasa a III-a, grad profesional superior de la Compartimentul Evidența Persoanelor din cadrul S.P.C.L.E.P. în funcția publică de execuție de consilier, clasa I, grad profesional superior;

Având în vedere următoarele avize:

-*Avizul Comisiei de prognoze economico-sociale, buget, finanțe, industrie, agricultură, silvicultură, prestări servicii, comerț și IMM-uri, programe europene, atragere de fonduri structurale și relații externe* nr. _____ / _____ 2025;

- *Avizul Comisiei juridice, ordine publică, administrație publică, drepturile omului și libertăți cetățenești,* înregistrat sub nr. _____ / _____ 2025;

Având în vedere prevederile art. III al *O.U.G. nr. 63/2010 pentru modificarea și completarea Legii nr. 273/2006 privind finanțele publice locale precum și pentru stabilirea unor măsuri financiare*, cu modificările și completările ulterioare;

Având în vedere prevederile *H.C.L. nr. 56/21.03.2025 privind aprobarea organigramei și a statului de funcții pentru aparatul de specialitate al Primarului municipiului Pașcani și instituțiile și serviciile publice de interes local, fără personalitate juridică, din subordinea Consiliului Local al municipiului Pașcani*;

Având în vedere prevederile *H.C.L. nr. 267/22.12.2022 privind aprobarea înființării instituției muzeale cu personalitate juridică „ Muzeul Municipal Pașcani " cu sediul în Municipiului Pașcani, str. Aleea Parcului, nr. 7, județul Iași;*

Având în vedere prevederile *Legii nr. 24/2000 privind normele de tehnică legislativă pentru elaborarea actelor normative,* republicată (r2), modificată și completată;

Având în vedere prevederile art. 409, alin. (1) și alin. (3), lit. b) din *O.U.G. nr. 57/2019 privind Codul administrativ*, cu modificările și completările ulterioare;

În temeiul prevederilor art. 129, alin. (2), litera a) și alin. (3), litera c), art. 139, alin. (1) și ale art. 196, alineatul (1), litera a) din *O.U.G. nr. 57/2019 privind Codul administrativ*, cu modificările și completările ulterioare;

HOTĂRĂȘTE:

Art. I Se modifică anexa nr. 1 din *Hotărârea Consiliului Local al municipiului Pașcani nr. 56/21.03.2025 privind aprobarea organigramei și a statului de funcții pentru aparatul de specialitate al Primarului municipiului Pașcani și instituțiile și serviciile publice de interes local, fără personalitate juridică, din subordinea Consiliului Local al municipiului Pașcani*, conform anexei nr. 1, parte integrantă din prezenta hotărâre.

Art. II Se modifică anexa nr. 2 din *Hotărârea Consiliului Local al municipiului Pașcani nr. 56/21.03.2025 privind aprobarea organigramei și a statului de funcții pentru aparatul de specialitate al Primarului municipiului Pașcani și instituțiile și serviciile publice de interes local, fără personalitate juridică, din subordinea Consiliului Local al municipiului Pașcani*, conform anexei nr. 2, parte integrantă din prezenta hotărâre.

Art. III Se modifică anexa nr. 6 din *Hotărârea Consiliului Local al municipiului Pașcani nr. 56/21.03.2025 privind aprobarea organigramei și a statului de funcții pentru aparatul de specialitate al Primarului municipiului Pașcani și instituțiile și serviciile publice de interes local, fără personalitate juridică, din subordinea Consiliului Local al municipiului Pașcani*, conform anexei nr. 3, parte integrantă din prezenta hotărâre.

Art. IV Se modifică anexa nr. 9 din *Hotărârea Consiliului Local al municipiului Pașcani nr. 56/21.03.2025 privind aprobarea organigramei și a statului de funcții pentru aparatul de specialitate al Primarului municipiului Pașcani și instituțiile și serviciile publice de interes local, fără personalitate juridică, din subordinea Consiliului Local al municipiului Pașcani*, conform anexei nr. 4, parte integrantă din prezenta hotărâre.

Art. V Se modifică anexa nr. 10 din *Hotărârea Consiliului Local al municipiului Pașcani nr. 56/21.03.2025 privind aprobarea organigramei și a statului de funcții pentru aparatul de specialitate al Primarului municipiului Pașcani și instituțiile și serviciile publice de interes local, fără personalitate juridică, din subordinea Consiliului Local al municipiului Pașcani*, conform anexei nr. 5, parte integrantă din prezenta hotărâre.

Art. VI Se modifică anexa nr. 11 din *Hotărârea Consiliului Local al municipiului Paşcani nr. 56/21.03.2025 privind aprobarea organigramei şi a statului de funcţii pentru aparatul de specialitate al Primarului municipiului Paşcani şi instituţiile şi serviciile publice de interes local, fără personalitate juridică, din subordinea Consiliului Local al municipiului Paşcani*, conform anexei nr. 6, parte integrantă din prezenta hotărâre.

Art. VII Se modifică anexa nr. 12 din *Hotărârea Consiliului Local al municipiului Paşcani nr. 56/21.03.2025 privind aprobarea organigramei şi a statului de funcţii pentru aparatul de specialitate al Primarului municipiului Paşcani şi instituţiile şi serviciile publice de interes local, fără personalitate juridică, din subordinea Consiliului Local al municipiului Paşcani*, conform anexei nr. 7, parte integrantă din prezenta hotărâre.

Art. VIII Se modifică anexa nr. 13 din *Hotărârea Consiliului Local al municipiului Paşcani nr. 56/21.03.2025 privind aprobarea organigramei şi a statului de funcţii pentru aparatul de specialitate al Primarului municipiului Paşcani şi instituţiile şi serviciile publice de interes local, fără personalitate juridică, din subordinea Consiliului Local al municipiului Paşcani*, conform anexei nr. 8, parte integrantă din prezenta hotărâre.

Art. IX Se modifică anexa nr. 14 din *Hotărârea Consiliului Local al municipiului Paşcani nr. 56/21.03.2025 privind aprobarea organigramei şi a statului de funcţii pentru aparatul de specialitate al Primarului municipiului Paşcani şi instituţiile şi serviciile publice de interes local, fără personalitate juridică, din subordinea Consiliului Local al municipiului Paşcani*, conform anexei nr. 9, parte integrantă din prezenta hotărâre.

Art. X Celelalte prevederi ale *Hotărârii Consiliului Local al municipiului Paşcani nr. 56/21.03.2025 privind aprobarea organigramei şi a statului de funcţii pentru aparatul de specialitate al Primarului municipiului Paşcani şi instituţiile şi serviciile publice de interes local, fără personalitate juridică, din subordinea Consiliului Local al municipiului Paşcani*, rămân neschimbate.

Art. XI Compartimentul Management Resurse Umane din cadrul aparatului de specialitate al primarului municipiului Paşcani va îndeplini procedura de comunicare către Agenţia Naţională a Funcţionarilor Publici a prezentei hotărâri, în conformitate cu prevederile art. 409 din *O.U.G. nr. 57/2019 privind Codul administrativ*, cu modificările şi completările ulterioare.

Art. XII Începând cu data adoptării prezentei hotărâri orice prevederi contrare se abrogă.

Art. XIII Serviciul Administraţie Publică va comunica prezenta hotărâre:

- Instituţiei Prefectului judeţului Iaşi;
- Agenţiei Naţionale a Funcţionarilor Publici;
- Primarului municipiului Paşcani;
- Viceprimarului municiului Paşcani;
- Secretarului General al municipiului Paşcani;
- Direcţiei Economice;
- Serviciului Public Comunitar Local de Evidenţă a Persoanelor;
- Serviciului Gospodărie Comunală;
- Serviciului Seră și Administrare Spații Verzi;
- Serviciului Administraţia Pieţelor;
- Muzeului municipal Paşcani;
- Compartimentului Management Resurse Umane;
- Serviciilor/compartimentelor din cadrul aparatului de specialitate al primarului municipiului Paşcani.

INIŢIATOR DE PROIECT
PRIMAR
Marius-Nicolae PINTILIE

[redacted]

PREŞEDINTE DE ŞEDINŢĂ
Consilier local,

_____

Contrasemnează pentru legalitate,
Secretarul general al municipiului,
Irina JITARU

ORGANIGRAMA PRIMARIEI MUNICIPIULUI PASCANI

ANEXA NR. 1
la H.C.L. Nr. ___/_____

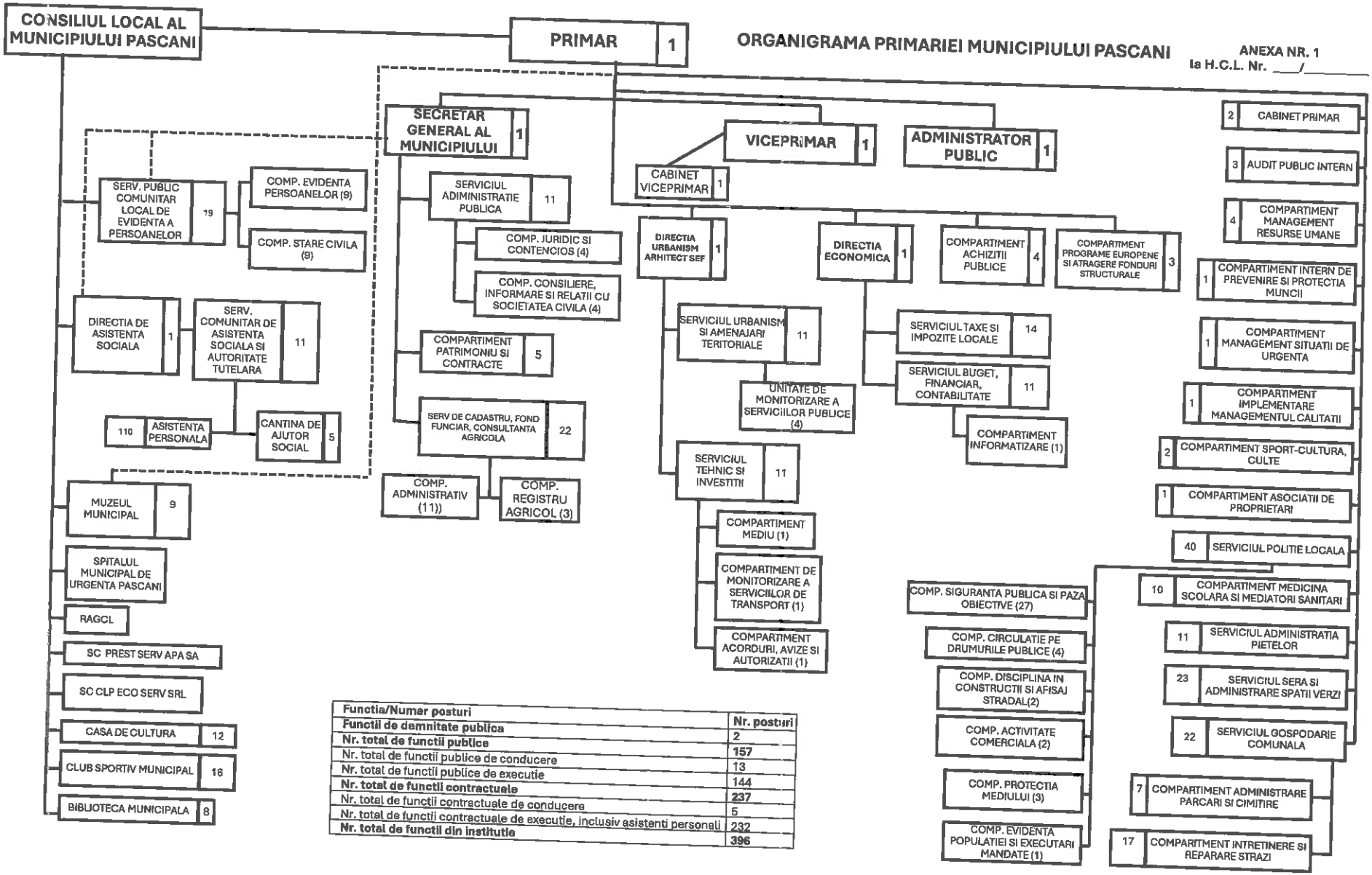

Functia/Numar posturi	Nr. posturi
Functii de demnitate publica	**2**
Nr. total de functii publice	**157**
Nr. total de functii publice de conducere	13
Nr. total de functii publice de executie	144
Nr. total de functii contractuale	**237**
Nr. total de functii contractuale de conducere	5
Nr. total de functii contractuale de executie, inclusiv asistenti personali	232
Nr. total de functii din institutie	**396**

PRIMARIA MUNICIPIULUI PAŞCANI
JUDEŢUL IAŞI

Anexa nr. 2 la
H.C.L. nr. _____ din _____ 2025

STAT DE FUNCŢII
PRIVIND FUNCŢIONARII PUBLICI ŞI PERSONALUL CONTRACTUAL
din cadrul APARATULUI DE SPECIALITATE AL PRIMARULUI MUNICIPIULUI PAŞCANI

Nr. crt.		Funcţia de demnitate publica	Funcţia publică							Funcţia contractuală						Total posturi
			Funcţia publica	de cond	de exec	Clasa	Grad profesion	Nivelul Studiilor	Total Fct publi	Functia Contractuala	de cond	de exec	Grad Treaptă	Nivelul Studiilor	Total post ctr	
1		Primar municipiu c	-	0	0	-	-	-	0	-	0	0	-	S	0	
2		Viceprimar munic	-	0	0	-	-	-	0	-	0	0	-	S	0	
		2		0	0				0		0	0			0	2
COMPARTIMENT AUDIT PUBLIC INTERN																
1		-	Auditor	0	2	I	Superior	S	2	-	0	0	-	-	0	
2		-	Auditor	0	1	I	Principal	S	1	-	0	0	-	-	0	
		TOTAL		0	3				3		0	0			0	3
SECRETAR GENERAL al Municipiului																
1		-	Secretar general municip	1	0	I	-	S	1	-	0	0	-	-	0	
		TOTAL		1	0				1		0	0			0	1
ADMINISTRATOR PUBLIC																
1		-	-	0	0	-	-	-	0	Administrator public	1	0	-	S, SSD	1	
		TOTAL		0	0				0		1	0			1	1
CABINET PRIMAR																
1		-	-	0	0	-	-	-	0	Consilier	0	2	IA	S, SSD, M	2	
		TOTAL		0	0				0		0	2			2	2
CABINET VICEPRIMAR																
1		-	-	0	0	-	-	-	0	Consilier	0	1	IA	S, SSD, M	1	
		TOTAL		0	0				0		0	1			1	1
DIRECŢIA ECONOMICA																
1		-	Director executiv, g	1	0	-	II	S	1	-	0	0	-	-	0	
		TOTAL		1	0				1		0	0			0	1
SERVICIUL TAXE ŞI IMPOZITE LOCALE																
1		-	Şef Serviciu, gradul	1	0	-	II	S	1	-	0	0	-	-	0	
2		-	Inspector	0	6	I	Superior	S	6	-	0	0	-	-	0	
3		-	Inspector	0	1	I	Principal	S	1	-	0	0	-	-	0	
4		-	Inspector	0	1	I	Asistent	S	1	-	0	0	-	-	0	
5		-	Referent de specialitate	0	1	II	Superior	SSD	1	-	0	0	-	-	0	
6		-	Referent	0	4	III	Superior	M	4	-	0	0	-	-	0	
		TOTAL		1	13				14		0	0			0	14

Nr. crt.		Funcţia de demnitate publica	Funcţia publică							Funcţia contractuală						Total posturi
			Funcţia publica	de cond	de exec	Clasa	Grad profesio	Nivelul Studiilor	Total Fct publi	Functia Contractuala	de cond	de exec	Grad Treaptă	Nivelul Studiilor	Total post ctr	
SERVICIU BUGET FINANCIAR CONTABILITATE																
1		-	Şef Serviciu, gradul	1	0	-	II	S	1	-	0	0	-	-	0	
2		-	Consilier	0	2	I	Superior	S	2	-	0	0	-	-	0	
3		-	Inspector	0	3	I	Superior	S	3	-	0	0	-	-	0	
4		-	Inspector	0	1	I	Principal	S	1	-	0	0	-	-	0	
5		-	Inspector	0	1	I	Asistent	S	1	-	0	0	-	-	0	
6		-	Magaziner	0	0	-	-	-	-	-	0	2	-	M, G	2	
		TOTAL		**1**	**7**				**8**		**0**	**2**			**2**	**10**
COMPARTIMENT INFORMATIZARE																
1		-	Inspector	0	1	I	Superior	S	1	-	0	0	-	-	0	
		TOTAL		**0**	**1**				**1**		**0**	**0**			**0**	**1**
		TOTAL SERV.		**1**	**8**				**9**		**0**	**2**			**2**	**11**
		TOTAL DIR.		**3**	**21**				**24**		**0**	**2**			**2**	**26**
DIRECŢIA URBANISM																
1		-	Arhitect şef, gradul II	1		-	II	S	1	-	0	0	-	-	0	
		TOTAL		**1**	**0**				**1**		**0**	**0**			**0**	**1**
SERVICIUL URBANISM ŞI AMENAJARI TERITORIALE																
1		-	Şef Serviciu, gradul	1	0	-	II	S	1	-	0	0	-	-	0	
2		-	Consilier	0	2	I	Superior	S	2	-	0	0	-	-	0	
3		-	Inspector	0	2	I	Superior	S	2	-	0	0	-	-	0	
4		-	Inspector	0	2	I	Asistent	S	2	-	0	0	-	-	0	
		TOTAL		**1**	**6**				**7**		**0**	**0**			**0**	**7**
UNITATEA DE MONITORIZARE A SERVICIILOR PUBLICE																
1		-	Consilier	0	1	I	Superior	S	1	-	0	0	-	0		
2		-	Inspector	0	2	I	Principal	S	2	-	0	0	-			
3		-	Inspector	0	1	I	Asistent	S	1	-	0	0	-	-	0	
		TOTAL		**0**	**4**				**4**		**0**	**0**			**0**	**4**
		TOTAL SERV.		**1**	**10**				**11**		**0**	**0**			**0**	**11**
SERVICIU TEHNIC ŞI INVESTITII																
1		-	Şef Serviciu, gradul	1	0	-	II	S	1	-	0	0	-	-	0	
2		-	Consilier	0	2	I	Superior	S	2	-	0	0	-	-	0	
3		-	Inspector	0	1	I	Superior	S	1	-	0	0	-	-	0	
4		-	Inspector	0	2	I	Principal	S	2	-	0	0	-	-	0	
5		-	Inspector	0	2	I	Asistent	S	2	-	0	0	-	-	0	
		TOTAL		**1**	**7**				**8**		**0**	**0**			**0**	**8**
COMPARTIMENT MEDIU																
1		-	Inspector	0	1	I	Asistent	S	1	-	0	0	-	-	0	1
		TOTAL		**0**	**1**				**1**		**0**	**0**			**0**	**1**

COMPARTIMENT MONITORIZAREA SERVICIILOR DE TRANSPORT																		
1		-	Consilier	0	1	I	Superior	S	1	-	0	0	-	-	0			
		TOTAL		**0**	**1**				**1**		**0**	**0**	-	-	**0**	**1**		
COMPARTIMENT ACORDURI, AVIZE SI AUTORIZATII																		
1		-	Inspector	0	1	I	Superior	S	1	-	0	0	-	-	0			
		TOTAL		**0**	**1**				**1**		**0**	**0**			**0**	**1**		
		TOTAL SERV.		**1**	**10**				**11**		**0**	**0**			**0**	**11**		
		TOTAL DIR.		**3**	**20**				**23**		**0**	**0**			**0**	**23**		
COMPARTIMENT SPORT CULTURA CULTE																		
1		-	Inspector	0	2	I	Superior	S	2	-	0	0	-	-	0			
		TOTAL		**0**	**2**				**2**		**0**	**0**			**0**	**2**		
COMPARTIMENT ASOCIAȚII DE PROPRIETARI																		
1		-	Inspector	0	1	I	Superior	S	1	-	0	0	-	-	0			
		TOTAL		**0**	**1**				**1**		**0**	**0**			**0**	**1**		
SERVICIUL ADMINISTRAȚIE PUBLICA																		
1		-	Şef Serviciu, gradul	1	0	II	-	S	1	-	0	0	-	-	0			
2		-	Consilier	0	1	I	Asistent	S	1	-	0	0	-	-	0			
3		-	-	0	0	-	-	-	0	Inspector de specialitate	0	1	II	S	1			
		TOTAL		**1**	**1**				**2**		**0**	**1**			**1**	**3**		
COMPARTIMENT CONSILIERE, INFORMARE ŞI RELATII CU SOCIETATEA CIVILA																		
1		-	Inspector	0	1	I	Principal	S	1	-	0	0	-	-	0			
2		-	Inspector	0	2	I	Asistent	S	2	-	0	0	-	-	0			
3		-	Referent	0	1	III	Asistent	M	1	-	0	0	-	-	0			
		TOTAL		**0**	**4**				**4**		**0**	**0**			**0**	**4**		
COMPARTIMENT JURIDIC ŞI CONTENCIOS																		
1		-	Consilier Juridic	0	1	I	Principal	S	1	-	0	0	-	-	0			
2		-	Consilier Juridic	0	2	I	Asistent	S	2	-	0	0	-	-	0			
3		-	Consilier Juridic	0	1	I	Debutant	S	1	-	0	0	-	-	0			
		TOTAL		**0**	**4**				**4**		**0**	**0**			**0**	**4**		
		TOTAL SERV.		**1**	**9**				**10**		**0**	**1**			**1**	**11**		
SERVICIUL DE CADASTRU FOND FUNCIAR ŞI CONSULTANȚA AGRICOLA																		
1		-	Şef Serviciu, gradul	1	0	II	-	S	1	-	0	0	-	-	0			
2		-	Inspector	0	1	I	Principal	S	1	-	0	0	-	-	0			
3		-	Consilier	0	2	I	Asistent	S	2	-	0	0	-	-	0			
4		-	Inspector	0	1	I	Asistent	S	1	-	0	0	-	-	0			
		TOTAL		**1**	**4**				**5**		**0**	**0**			**0**	**5**		
COMPARTIMENT REGISTRU AGRICOL																		
1		-	Consilier	0	2	I	Superior	S	2	-	0	0	-	-	0			
2		-	Inspector	0	1	I	Superior	S	1	-	0	0	-	-	0			
		TOTAL		**0**	**3**				**3**		**0**	**0**			**0**	**3**		

COMPARTIMENTUL ADMINISTRATIV																	
1		-	-	0	0	-	-	-	0	Sofer	0	1	I	M, G	1	
2		-	-	0	0	-	-	-	0	Muncitor calificat	0	5	I	M, G	5	
3		-	-	0	0	-	-	-	0	Muncitor calificat	0	1	II	M, G	1	
4		-	-	0	0	-	-	-	0	Portar	0	1		M, G	1	
5		-	-	0	0	-	-	-	0	Ingrijitor	0	3		M, G	3	
		TOTAL		**0**	**0**	-	-	-	**0**		**0**	**11**	-	-	**11**	**11**
		TOTAL SERV.		**1**	**7**				**8**		**0**	**11**			**11**	**19**
COMPARTIMENT PATRIMONIU ŞI CONTRACTE																	
1		-	Consilier	0	3	I	Superior	S	3	-	0	0	-	-	0	
2		-	Inspector	0	1	I	Superior	S	1	-	0	0	-	-	0	
3		-	Consilier Juridic	0	1	I	Superior	S	1	-	0	0	-	-	0	
		TOTAL		**0**	**5**				**5**		**0**	**0**			**0**	**5**
COMPARTIMENT ACHIZIŢII PUBLICE																	
1		-	Consilier achizitii public	0	3	I	Superior	S	3	-	0	0	-	-	0	
2		-	Consilier achizitii public	0	1	I	Asistent	S	1	-	0	0	-	-	0	
		TOTAL		**0**	**4**				**4**		**0**	**0**			**0**	**4**
COMPARTIMENT PROGRAME EUROPENE ŞI ATRAGERE FONDURI STRUCTURALE																	
1		-	Consilier	0	3	I	Superior	S	3	-	0	0	-	-	0	
		TOTAL		**0**	**3**				**3**		**0**	**0**			**0**	**3**
COMPARTIMENT IMPLEMENTARE MANAGEMENTUL CALITĂŢII																	
1		-	Consilier	0	1	I	Superior	S	1	-	0	0	-	-	0	
		TOTAL		**0**	**1**				**1**		**0**	**0**			**0**	**1**
COMPARTIMENT INTERN DE PREVENIRE ŞI PROTECŢIA MUNCII																	
1		-	Consilier	0	1	I	Superior	S	1	-	0	0	-	-	0	
		TOTAL		**0**	**1**				**1**		**0**	**0**			**0**	**1**
COMPARTIMENT MANAGEMENT RESURSE UMANE																	
1		-	Consilier	0	1	I	Superior	S	1	-	0	0	-	-	0	
2		-	Inspector	0	2	I	Superior	S	2	-	0	0	-	-	0	
3		-	Inspector	0	1	I	Principal	S	1	-	0	0	-	-	0	
		TOTAL		**0**	**4**				**4**		**0**	**0**			**0**	**4**
COMPARTIMENT MANAGEMENT SITUAŢII DE URGENŢĂ																	
1		-	Consilier	0	1	I	Superior	S	1	-	0	0	-	-	0	
		TOTAL		**0**	**1**				**1**		**0**	**0**			**0**	**1**
		2		**9**	**82**				**91**		**1**	**17**			**18**	**111**

Anexa nr. 3 la
H.C.L. nr. _____ din _____ 2025

SERVICIUL PUBLIC COMUNITAR LOCAL DE EVIDENȚĂ A PERSOANELOR

Nr. crt.		Funcția de demnitate publica	Funcția publica	de cond	de exec	Clasa	Grad profesio	Nivelul Studiilor	Total Fct publi	Functia Contractuala	de cond	de exec	Grad Treaptă	Nivelul Studiilor	Total post ctr	Total posturi
			Funcția publică							Funcția contractuală						
SERVICIUL PUBLIC COMUNITAR LOCAL DE EVIDENȚĂ A PERSOANELOR																
1		-	Şef Serviciu, gradul	1	0	I	II	S	1	-	0	0	-	-	0	
		TOTAL		**1**	**0**				**1**	-	**0**	**0**	-		**0**	**1**
COMPARTIMENT EVIDENȚA PERSOANELOR																
1		-	Inspector	0	4	I	Superior	S	4	-	0	0	-	-	0	
2		-	Consilier	0	2	I	Superior	S	2	-	0	0	-	-	0	
2		-	Referent	0	1	III	Superior	M	1	-	0	0	-	-	0	
3		-	-	0	0	-	-	-	0	Muncitor necalificat	0	1	I	G,M	1	
4		-	-	0	0	-	-	-	0	Muncitor necalificat	0	1	II	G,M	1	
		TOTAL		**0**	**7**				**7**		**0**	**2**			**2**	**9**
COMPARTIMENT STARE CIVILĂ																
1		-	Consilier Juridic	0	1	I	Superior	S	1	-	0	0	-	-	0	
2		-	Consilier	0	2	I	Superior	S	2	-	0	0	-	-	0	
3		-	Inspector	0	3	I	Superior	S	3	-	0	0			0	
4		-	Inspector	0	2	I	Principal	S	2	-	0	0			0	
5		-	Inspector	0	1	I	Asistent	S	1	-	0	0	-	-	0	
		TOTAL		0	9				**9**		0	0			**0**	**9**
		TOTAL SERV.		**1**	**16**				**17**		**0**	**2**			**2**	**19**

Anexa nr. 4 la
H.C.L. nr. _____ din _____ 2025

MUZEUL MUNICIPAL PAȘCANI

Nr. crt.		Funcția de demnitate publica	Funcția publică							Funcția contractuală						Total posturi
			Funcția publica	de cond	de exec	Clasa	Grad profesion	Nivelul Studiilor	Total Fct publi	Functia Contractuala	de cond	de exec	Grad Treaptă	Nivelul Studiilor	Total post ctr	
MUZEUL MUNICIPAL PAȘCANI																
1		-								Manager, gradul II	1	0	II	S	1	
Compartimentul Muzeografie-Patrimoniu																
2		-								Muzeograf	0	1	IA	S	1	
3		-								Muzeograf	0	1	I	SSD	1	
4		-								Conservator	0	1	IA	S	1	
5		-								Gestionar custode	0	1	I	M	1	
6		-								Supraveghetor muzeu	0	1	-	M, G	1	
7		-								Îngrijitor	0	1	-	M,G	1	
		TOTAL SERV.		**0**	**0**				**0**		**0**	**6**			**6**	**6**
Compartimentul Financiar-Contabilitate, Resurse Umane și Achiziții Publice																
8		-								Inspector de specialitate (Economist)	0	1	IA	S	1	
Compartimentul Tehnic-Administrativ																
9		-								Administrator	0	1	II	M	1	
		TOTAL		**0**	**0**				**0**		**1**	**8**			**9**	**9**

Anexa nr. 5 la
H.C.L. nr. _____ din _____ 2025

SERVICIUL GOSPODĂRIE COMUNALĂ

Nr. crt.		Funcția de demnitate publica	Funcția publică							Funcția contractuală						Total posturi
			Funcția publica	de cond	de exec	Clasa	Grad profesio	Nivelul Studiilor	Total Fct publi	Functia Contractuala	de cond	de exec	Grad Treaptă	Nivelul Studiilor	Total post ctr	
SERVICIUL GOSPODĂRIE COMUNALĂ																
1		-					-		0	Şef Serviciu, gradul II	1	0	II	S	1	
		TOTAL		**0**	**0**	-	-	-	**0**		**1**	**0**			**1**	**1**
ATELIER EXPLOATARE ŞI ÎNTREŢINERE -PARC AUTO																
1		-								Maistru	0	1	II	M, G	1	
2		-								Magaziner	0	1	-	M, G	1	
3		-								Muncitor calificat	0	6	I	M, G	6	
4		-								Muncitor calificat	0	1	II	M, G	1	
5		-								Muncitor calificat	0	1	III	M, G	1	
		TOTAL		**0**	**0**				**0**		**0**	**10**			**10**	**10**
LUCRARI EDILITARE ŞI ÎNTREŢINERE CLĂDIRI																
1		-								Maistru	0	1	II	M, G	1	
2		-								Muncitor calificat	0	2	I	M, G	2	
3		-								Muncitor calificat	0	1	II	M, G	1	
4		-								Muncitor calificat	0	3	III	M, G	3	
5		-								Muncitor necalificat	0	2	I	M, G	2	
		TOTAL		0	0				0		0	9			9	9
ADMINISTRARE PADOC ŞI GESTIONARE CÂINI COMUNITARI																
1		-								Muncitor calificat	0	1	III	M, G	1	
2		-								Muncitor necalificat	0	1	I	M, G	1	
		TOTAL		0	0				0		0	2			2	2
		TOTAL SERV.		**0**	**0**				**0**		**1**	**21**			**22**	**22**

Anexa nr. 6 la
H.C.L. nr. _____ din _____ 2025

COMPARTIMENT ÎNTREŢINERE ŞI REPARARE STRĂZI

Nr. crt.		Funcţia de demnitate publica	Funcţia publică							Funcţia contractuală						Total posturi
			Funcţia publica	de cond	de exec	Clasa	Grad profesion	Nivelul Studiilor	Total Fct publi	Functia Contractuala	de cond	de exec	Grad Treaptă	Nivelul Studiilor	Total post ctr	
COMPARTIMENT ÎNTREŢINERE ŞI REPARARE STRAZI																
1		-								Muncitor calificat	0	5	I	M, G	5	
2		-								Muncitor calificat	0	2	II	M, G	2	
3		-								Muncitor calificat	0	2	III	M, G	2	
4		-								Muncitor calificat	0	2	IV	M, G	2	
5		-								Muncitor necalificat	0	6	I	M, G	6	
		TOTAL		0	0				0		0	17			17	17

Anexa nr. 7 la
H.C.L. nr. _____ din _____ 2025

COMPARTIMENTUL ADMINISTRARE PARCĂRI ŞI CIMITIRE

COMPARTIMENTUL ADMINISTRARE PARCĂRI ŞI CIMITIRE																
1		-	-	0	0	-	-	-	0	Inspector de specialitate	0	1	IA	S	1	
2		-	-	0	0	-	-	-	0	Inspector de specialitate	0	1	I	S	1	
3		-	-	0	0	-	-	-	0	Inspector de specialitate	0	1	II	S	1	
4		-	-	0	0	-	-	-	0	Muncitor calificat	0	1	I	M, G	1	
5		-	-	0	0	-	-	-	0	Muncitor calificat	0	1	II	M, G	1	
6		-	-	0	0	-	-	-	0	Muncitor calificat	0	1	III	M, G	1	
7		-	-	0	0	-	-	-	0	Muncitor necalificat	0	1	I	G	1	
		TOTAL		0	0				0		0	7			7	7
		0		0	0				0		1	45			46	46

Anexa nr. 8 la
H.C.L. nr. _____ din _____ 2025

SERVICIUL SERĂ ŞI ADMINISATRARE SPAŢII VERZI

Nr. crt.		Funcţia de demnitate publica	Funcţia publică							Funcţia contractuală						Total posturi
			Funcţia publica	de cond	de exec	Clasa	Grad profesion	Nivelul Studiilor	Total Fct publi	Functia Contractuala	de cond	de exec	Grad Treaptă	Nivelul Studiilor	Total post ctr	
SERVICIUL SERĂ ŞI ADMINISTRARE SPAŢII VERZI																
1		-								Şef Serviciu, gradul II	1	0	II	S	1	
2		-								Inspector de specialitate	0	1	II	S	1	
3		-								Muncitor calificat	0	3	I	M, G	3	
4		-								Muncitor calificat	0	1	II	M, G	1	
5		-								Muncitor calificat	0	2	III	M, G	2	
6		-								Muncitor calificat	0	3	IV	M, G	3	
										Muncitor necalificat	0	10	I	M, G	10	
7		-								Muncitor necalificat	0	2	II	M, G	2	
		TOTAL		0	0				0		1	22			23	23

Anexa nr. 9 la
H.C.L. nr. _____ din _____ 2025

SERVICIUL ADMINISTRAŢIA PIEŢELOR

Nr. crt.		Funcţia de demnitate publica	Funcţia publică							Funcţia contractuală						Total posturi
			Funcţia publica	de cond	de exec	Clasa	Grad profesion	Nivelul Studiilor	Total Fct publi	Functia Contractuala	de cond	de exec	Grad Treaptă	Nivelul Studiilor	Total post ctr	
SERVICIUL ADMINISTRAŢIA PIETELOR																
1		-								Şef Serviciu, gradul II	1	0	II	S	1	
2		-								Inspector de specialitate	0	1	IA	S	1	
3		-								Casier	0	2	-	M	2	
4		-								Muncitor necalificat	0	7	I	M, G	7	
		TOTAL		0	0				0		1	10			11	11

TOTAL POSTURI PREVĂZUTE ÎN ANEXE

Nr. crt.		Funcţia de demnitate publica	Funcţia publică							Funcţia contractuală						Total posturi
			Funcţia publica	de cond	de exec	Clasa	Grad profesion	Nivelul Studiilor	Total Fct publi	Functia Contractuala	de cond	de exec	Grad Treaptă	Nivelul Studiilor	Total post ctr	
		2		13	144				157		5	232			237	396
din care exceptii de la prevederile OUG 63/2010: capitolul bugetar Asigurări şi Asistenţă socială											0	115			115	
din care exceptii de la prevederile OUG 63/2010: capitolul bugetar Sănătate											0	10			10	

Funcția / Număr posturi	
Funcții de demnitate publică	**Nr. posturi**
Nr. total de funcții publice	**2**
Nr. total de funcții publice de conducere	**157**
Nr. total de funcții publice de execuție	13
Nr. total de funcții contractuale	144
Nr. total de funcții contractuale de conducere	**237**
Nr. total de funcții contractuale de execuție	5
Nr. total de funcții din instituție	232
Nr. total posturi potrivit art. III alin. (2) din O.U.G. Nr. 63/2010 capitolul bugetar Asigurari si Asistenta sociala	**396**
Nr. total posturi potrivit art. III alin. (2) din O.U.G. Nr. 63/2010 capitolul bugetar Sanatate	115
Nr. total posturi potrivit pct. 2 din Anexa la O.U.G. Nr. 63/2010	10
Nr. total posturi potrivit pct. 3 din Anexa la O.U.G. Nr. 63/2010	19
	40

ROMÂNIA
JUDEŢUL IAŞI
PRIMĂRIA MUNICIPIULUI PAŞCANI
Str. Ştefan cel Mare, Nr.16, cod: 705200 - PAŞCANI
Telefon: 0232/762300 ; Fax: 0232/766259
CABINET PRIMAR
e-mail: office@primariapascani.ro
www.primariapascani.ro
C.F. : 454136

Nr. 15032 / 19 06 2025

NR: 15032
DATA: 19/06/2025
COD: 11E32

REFERAT DE APROBARE,
a proiectului de hotărâre privind modificarea şi completarea *Hotărârii Consiliului Local al municipiului Paşcani nr. 56/21.03.2025 privind aprobarea organigramei şi a statului de funcţii pentru aparatul de specialitate al Primarului municipiului Paşcani şi instituţiile şi serviciile publice de interes local, fără personalitate juridică, din subordinea Consiliului Local al municipiului Paşcani*

Având în vedere adresa Instituţiei Prefectului Judeţului Iaşi nr. 8208/16.05.2025, înregistrată la instituţia noastră sub nr. 12356/20.05.2025 prin care se comunică numărul maxim al posturilor pe care unitatea administrativ-teritorială îl poate avea în anul 2025, potrivit pct.1 din anexa la *O.U.G. nr. 63/2010* care cuprinde funcţiile de primar, viceprimar şi secretar general, prin care numărul maxim al posturilor a fost redus de la 314 de posturi la 248;

Având în vedere referatul Serviciului Public Comunitar Local de Evidenţă a Persoanelor, nr. 59.949/16.06.2025 înregistrat la nr. 14549/16.06.2025, prin care a fost aprobată transformarea funcţiei publice de execuţie vacante de referent, clasa a III-a, grad profesional superior de la Compartimentul Evidenţa Persoanelor din cadrul S.P.C.L.E.P. în funcţia publică de execuţie de consilier, clasa I, grad profesional superior;

Având în vedere prevederile art. III al *O.U.G. nr. 63/2010 pentru modificarea şi completarea Legii nr. 273/2006 privind finanţele publice locale precum şi pentru stabilirea unor măsuri financiare*, cu modificările şi completările ulterioare;

Având în vedere prevederile *H.C.L. nr. 56/21.03.2025 privind aprobarea organigramei şi a statului de funcţii pentru aparatul de specialitate al Primarului municipiului Paşcani şi instituţiile şi serviciile publice de interes local, fără personalitate juridică, din subordinea Consiliului Local al municipiului Paşcani*;

Având în vedere prevederile *H.C.L. nr. 267/22.12.2022 privind aprobarea înfiinţării instituţiei muzeale cu personalitate juridică „ Muzeul Municipal Paşcani " cu sediul în Municipiului Paşcani, str. Aleea Parcului, nr. 7, judeţul Iaşi*;

Structura organizatorică a municipiului Paşcani a fost aprobată prin *H.C.L. nr. 56 / 21.03.2025* şi a fost realizată pe un număr de **285 de posturi din cele 314** *(conform adresei Instituţiei Prefectului Judeţului Iaşi nr. 6914/30.04.2024, înregistrată la instituţia noastră sub nr. 11953/14.05.2024)*;

Prin adresa Instituţiei Prefectului judeţul Iaşi nr. 8208 / 16.05.2025, înregistrată la instituţia noastră sub nr. 12356/20.05.2025, a fost comunicat **numărul maxim al posturilor pe care Municipiului Paşcani îl poate avea** potrivit pct. 1 din anexa la *O.U.G. nr. 63/2010* care cuprinde funcţiile de primar, viceprimar şi secretar general, număr care a scăzut la **248 posturi** deci **se impune reducerea unui număr de 37 de posturi de la pct. 1 din anexa la *O.U.G. nr. 63/2010* respectiv de la activităţile din cadrul aparatului de specialitate al primarului** (Administraţie Publică, Serviciul Gospodărie Comunală, Comp. Administrare Parcări şi Cimitire, Comp. Întreţinere şi Reparare Străzi, Serviciul Seră şi Admin. Spaţii Verzi, Serviciul Administraţia Pieţelor) **şi de la instituţiile cu personalitate juridică, din subordinea Consiliului Local Paşcani** (respectiv Muzeul municipal Paşcani, Biblioteca municipală Pascani, Casa municipală de Cultură Paşcani şi Clubul Sportiv municipal Paşcani), **posturi care sunt vacante**, astfel:

Modificările intervenite în structura **funcţiilor publice** sunt următoarele :

Nr. Crt	Posturi vacante transformate	Posturi vacante desfiinţate
1.	**Serviciul Taxe şi Impozite Locale**	
1a		- două funcţii publice de execuţie de inspector, clasa I, gradul profesional asistent
1b		- două funcţii publice de execuţie de referent, clasa a III-a, gradul profesional superior
2.	**Compartimentul Asociaţii de Proprietari**	
		- o funcţie publică de execuţie de inspector, clasa I, gradul profesional principal
3.	**Compartimentul Achiziţii Publice**	
		- o funcţie publică de execuţie de consilier achiziţii publice, clasa I, gradul profesional asistent
4.	**Compartimentul Programe Europene şi Atragere Fonduri Structurale**	
		- o funcţie publică de execuţie de inspector, clasa I, gradul profesional asistent
5.	**Serviciul Public Comunitar Local de Evidenţă a Persoanelor - Compartimentul Evidenţa Persoanelor**	
	- funcţia publică de execuţie vacantă de referent, clasa a III-a, gradul profesional superior a fost transformată în funcţia publică de execuţie de inspector, clasa I, gradul profesional superior	

Modificările intervenite în structura **posturilor contractuale** sunt următoarele:

Nr. Crt	Posturi vacante transformate	Posturi vacante desfiinţate
1.	**Serviciul Administraţie Publică**	
		- un post contractual de execuţie de inspector de specialitate, gradul I
2.	**Compartimentul Administrativ**	
2a		- un post contractual de execuţie de şofer, treapta I
2b		- un post contractual de execuţie de muncitor calificat, treapta I
2c		- un post contractual de execuţie de îngrijitor

3.	**Serviciul Gospodărie Comunală**	
3a		- două posturi contractuale de execuţie de inspector de specialitate, gradul IA
3b		- un post contractual de execuţie de referent, M, treapta IA
3c		- două posturi contractuale de execuţie de muncitor calificat, treapta I
3d		- un post contractual de execuţie de muncitor calificat, treapta III
3e		- două posturi contractuale de execuţie de muncitor necalificat, treapta I
4.	**Compartimentul Administrare Parcari și Cimitire**	
		- un post contractual de execuţie de muncitor necalificat, treapta I
5.	**Compartimentul Întreţinere și Reparare Străzi**	
		- un post contractual de execuţie de inspector de specialitate, gradul IA
6.	**Serviciul Seră și Administrare Spaţii Verzi**	
		- un post contractual de execuţie de muncitor necalificat, treapta I
7.	**Serviciul Administraţia Pieţelor**	
7a		- un post contractual de execuţie de casier
7b		- două posturi contractuale de execuţie de muncitor necalificat, treapta I
8.	**Muzeul Municipal Paşcani**	
8a	Serviciul Muzeografie-Patrimoniu	- un post contractual de conducere de şef serviciu, gradul II
8b		- un post contractual de execuţie de inspector de specialitate, gradul I
8c		- un post contractual de execuţie de restaurator, SSD, gradul I
8d		- un post contractual de execuţie de restaurator, M, gradul II
8e		- un post contractual de execuţie de gestionar custode, M, gradul II
8f	Compartimentul Financiar-Contabilitate Resurse Umane si Achiziţii Publice	- un post contractual de execuţie de inspector de specialitate, gradul I
8g		- un post contractual de execuţie de consilier (achiziţii publice), gradul II
8h		- un post contractual de execuţie de casier
8i	Compartimentul Tehnic-Administrativ	- un post contractual de execuţie de muncitor calificat, treapta I
8j		- un post contractual de execuţie de muncitor calificat, treapta III
8k		- un post contractual de execuţie de şofer, treapta II
8l	Compartimentul Marketing şi Proiecte	- un post contractual de execuţie de referent de specialitate, S, gradul II

Având în vedere prevederile art. 409, alin. (1) şi alin. (3), lit. b) din *O.U.G. nr. 57/2019 privind Codul administrativ*, cu modificările şi completările ulterioare;

În conformitate cu prevederile art. 129, alin. (2), litera a), alin. (3) litera c) şi ale art. 139, alin. (1) din *O.U.G. nr. 57/2019 privind Codul administrativ*, cu modificările şi completările ulterioare, propun spre aprobarea Consiliului Local al municipiului Paşcani proiectul de Hotărâre privind modificarea şi completarea *H.C.L. al municipiului Paşcani nr. 56/21.03.2025 privind aprobarea organigramei şi a statului de funcţii pentru aparatul de specialitate al Primarului municipiului Paşcani şi instituţiile şi serviciile publice de interes local, fără personalitate juridică, din subordinea Consiliului Local al municipiului Paşcani.*

PRIMAR,

Marius-Nicolae PINTILIE

[redacted]

ROMÂNIA * JUDEȚUL IAȘI, PRIMĂRIA MUNICIPIULUI PAȘCANI

PRIMĂRIA MUNICIPIULUI PAŞCANI
COMPARTIMENT MANAGEMENT RESURSE UMANE
Nr. 15033 din 19.06. 2025

SE APROBĂ,
PRIMAR,
Marius-Nicolae PINTILIE

[redacted]

NR: 15033
DATA: 19/06/2025
COD: 11E36

RAPORT DE SPECIALITATE,

Având în vedere Referatul de aprobare al Primarului municipiului Paşcani, înregistrat sub nr. 16032 / 19.06 2025;

Având în vedere adresa Instituţiei Prefectului Judeţului Iaşi nr. 8208/16.05.2025, înregistrată la instituţia noastră sub nr. 12356/20.05.2025 prin care se comunică numărul maxim al posturilor pe care unitatea administrativ-teritorială îl poate avea în anul 2025, potrivit pct.1 din anexa la *O.U.G. nr. 63/2010* care cuprinde funcţiile de primar, viceprimar şi secretar general, prin care numărul maxim al posturilor a fost redus de la 314 de posturi la 248;

Având în vedere referatul Serviciului Public Comunitar Local de Evidenţă a Persoanelor, nr. 59.949/16.06.2025 înregistrat la nr. 14549/16.06.2025, prin care a fost aprobată transformarea funcţiei publice de execuţie vacante de referent, clasa a III-a, grad profesional superior de la Compartimentul Evidenţa Persoanelor din cadrul S.P.C.L.E.P. în funcţia publică de execuţie de consilier, clasa I, grad profesional superior;

Având în vedere prevederile art. 409, alin. (1) şi alin. (3), lit. b) din *O.U.G. nr. 57/2019 privind Codul administrativ*, cu modificările şi completările ulterioare:

„ART. 409

Comunicarea modificărilor intervenite în situaţia posturilor şi a funcţionarilor publici

(1) Autorităţile şi instituţiile publice comunică Agenţiei Naţionale a Funcţionarilor Publici, în termen de 10 zile lucrătoare de la dispunerea măsurii prin act administrativ, orice modificare intervenită în situaţia funcţionarilor publici şi a funcţiilor publice.

(2) Modificările intervenite în situaţia funcţionarilor publici se fac prin acte administrative care privesc numirea în funcţia publică, modificarea, suspendarea, sancţionarea disciplinară, respectiv încetarea raporturilor de serviciu.

(3) Modificările intervenite în situaţia funcţiilor publice se fac prin acte administrative emise în următoarele situaţii:

a) intervenirea unor modificări în structura funcţiilor publice din cadrul autorităţilor sau instituţiilor publice, ca urmare a promovării în clasă şi a promovării în grad profesional a funcţionarilor publici;

b) transformarea unei funcţii publice vacante într-o funcţie publică cu o altă **denumire sau într-o funcţie publică de nivel inferior ori superior, cu încadrarea în numărul maxim de posturi aprobat pentru autoritatea sau instituţia publică şi în fondurile bugetare anuale alocate.**

c) modificarea calităţii posturilor în condiţiile prevăzute la art. 405-407.";

Având în vedere prevederile art. III al *O.U.G. nr. 63/2010 pentru modificarea şi completarea Legii nr. 273/2006 privind finanţele publice locale precum şi pentru stabilirea unor măsuri financiare*, cu modificările şi completările ulterioare;

Având în vedere prevederile *H.C.L. nr. 56/21.03.2025 privind aprobarea organigramei şi a statului de funcţii pentru aparatul de specialitate al Primarului municipiului Paşcani şi instituţiile şi serviciile publice de interes local, fără personalitate juridică, din subordinea Consiliului Local al municipiului Paşcani*;

Având în vedere prevederile *H.C.L. nr. 267/22.12.2022 privind aprobarea înfiinţării instituţiei muzeale cu personalitate juridică „ Muzeul Municipal Paşcani " cu sediul în Municipiului Paşcani, str. Aleea Parcului, nr. 7, judeţul Iaşi*;

Structura organizatorică a municipiului Paşcani a fost aprobată prin *H.C.L. nr. 56 / 21.03.2025* şi a fost realizată pe un număr de **285 de posturi din cele 314** *(conform adresei Instituţiei Prefectului Judeţului Iaşi nr. 6914/30.04.2024, înregistrată la instituţia noastră sub nr. 11953/14.05.2024)*;

Prin adresa Instituţiei Prefectului judeţul Iaşi nr. 8208 / 16.05.2025, înregistrată la instituţia noastră sub nr. 12356/20.05.2025, a fost comunicat **numărul maxim al posturilor pe care Municipiului Paşcani îl poate avea** potrivit pct. 1 din anexa la *O.U.G. nr. 63/2010* care cuprinde funcţiile de primar, viceprimar şi secretar general, număr care a scăzut la **248 posturi** deci **se impune reducerea unui număr de 37 de posturi de la pct. 1 din anexa la *O.U.G. nr. 63/2010* respectiv de la activităţile din cadrul aparatului de specialitate al primarului** (Administraţie Publică, Serviciul Gospodărie Comunală, Comp. Administrare Parcări şi Cimitire, Comp. Întreţinere şi Reparare Străzi, Serviciul Seră şi Admin. Spaţii Verzi, Serviciul Administraţia Pieţelor) **şi de la instituţiile cu personalitate juridică, din subordinea Consiliului Local Paşcani** (respectiv Muzeul municipal Paşcani, Biblioteca municipală Pascani, Casa municipală de Cultură Paşcani şi Clubul Sportiv municipal Paşcani), **posturi care sunt vacante**, astfel:

Modificările intervenite în structura **funcţiilor publice** sunt următoarele :

Nr. Crt	Posturi vacante transformate	Posturi vacante desfiinţate
1.	**Serviciul Taxe şi Impozite Locale**	
1a		- două funcţii publice de execuţie de inspector, clasa I, gradul profesional asistent
1b		- două funcţii publice de execuţie de referent, clasa a III-a, gradul profesional superior
2.	**Compartimentul Asociaţii de Proprietari**	
		- o funcţie publică de execuţie de inspector, clasa I, gradul profesional principal
3.	**Compartimentul Achiziţii Publice**	
		- o funcţie publică de execuţie de consilier achiziţii publice, clasa I, gradul profesional asistent
4.	**Compartimentul Programe Europene şi Atragere Fonduri Structurale**	
		- o funcţie publică de execuţie de inspector, clasa I, gradul profesional asistent
5.	**Serviciul Public Comunitar Local de Evidenţă a Persoanelor - Compartimentul Evidenţa Persoanelor**	
	- funcţia publică de execuţie vacantă de referent, clasa a III-a, gradul profesional superior a fost transformată în funcţia publică de execuţie de inspector, clasa I, gradul profesional superior	

Modificările intervenite în structura **posturilor contractuale** sunt următoarele:

Nr. Crt	Posturi vacante transformate	Posturi vacante desființate
1.	**Serviciul Administrație Publică**	
		- un post contractual de execuție de inspector de specialitate, gradul I
2.	**Compartimentul Administrativ**	
2a		- un post contractual de execuție de șofer, treapta I
2b		- un post contractual de execuție de muncitor calificat, treapta I
2c		- un post contractual de execuție de îngrijitor
3.	**Serviciul Gospodărie Comunală**	
3a		- două posturi contractuale de execuție de inspector de specialitate, gradul IA
3b		- un post contractual de execuție de referent, M, treapta IA
3c		- două posturi contractuale de execuție de muncitor calificat, treapta I
3d		- un post contractual de execuție de muncitor calificat, treapta III
3e		- două posturi contractuale de execuție de muncitor necalificat, treapta I
4.	**Compartimentul Administrare Parcari și Cimitire**	
		- un post contractual de execuție de muncitor necalificat, treapta I
5.	**Compartimentul Întreținere și Reparare Străzi**	
		- un post contractual de execuție de inspector de specialitate, gradul IA
6.	**Serviciul Seră și Administrare Spații Verzi**	
		- un post contractual de execuție de muncitor necalificat, treapta I
7.	**Serviciul Administrația Piețelor**	
7a		- un post contractual de execuție de casier
7b		- două posturi contractuale de execuție de muncitor necalificat, treapta I
8.	**Muzeul Municipal Pașcani**	
8a	Serviciul Muzeografie-Patrimoniu	- un post contractual de conducere de șef serviciu, gradul II
8b		- un post contractual de execuție de inspector de specialitate, gradul I
8c		- un post contractual de execuție de restaurator, SSD, gradul I
8d		- un post contractual de execuție de restaurator, M, gradul II
8e		- un post contractual de execuție de gestionar custode, M, gradul II
8f	Compartimentul Financiar-Contabilitate Resurse Umane si Achiziții Publice	- un post contractual de execuție de inspector de specialitate, gradul I
8g		- un post contractual de execuție de consilier (achiziții publice), gradul II
8h		- un post contractual de execuție de casier

8i	Compartimentul Tehnic-Administrativ	- un post contractual de execuţie de muncitor calificat, treapta I
8j		- un post contractual de execuţie de muncitor calificat, treapta III
8k		- un post contractual de execuţie de şofer, treapta II
8l	Compartimentul Marketing şi Proiecte	- un post contractual de execuţie de referent de specialitate, S, gradul II

La aprobarea structurii organizatorice au fost respectate prevederile art. 391 din *O.U.G. nr. 57/2019 privind Codul administrativ*, cu modificările şi completările ulterioare, potrivit cărora numărul total al funcţiilor publice de conducere din cadrul fiecărei autorităţi sau instituţii publice, cu excepţia funcţiilor publice de secretar general al unităţii administrativ-teritoriale, este de maximum 8% din numărul total al funcţiilor publice şi au fost respectate următoarele cerinţe:

a) pentru constituirea unui serviciu este necesar un număr de minimum 10 posturi de execuţie;

b) pentru constituirea unei direcţii este necesar un număr de minimum 20 posturi de execuţie;

c) pentru constituirea unei direcţii generale este necesar un număr de minimum 35 de posturi de execuţie.

Având în vedere prevederile art. 129, alin. (2), litera a) şi ale alin. (3), litera c) din *O.U.G. nr. 57/05.07.2019 privind Codul administrativ*, cu modificările şi completările ulterioare;

Faţă de considerentele expuse anterior Direcţia Economică, Compartimentul Management Resurse Umane, Compartimentul Juridic şi Contencios şi Compartimentul Sport Cultură Culte propun supunerea spre dezbaterea Consiliului Local al municipiului Paşcani a Proiectului de Hotărâre privind modificarea şi completarea *Hotărârii Consiliului Local al municipiului Paşcani nr. 56/21.03.2025 privind aprobarea organigramei şi a statului de funcţii pentru aparatul de specialitate al Primarului municipiului Paşcani şi instituţiile şi serviciile publice de interes local, fără personalitate juridică, din subordinea Consiliului Local al municipiului Paşcani.*

Direcţia Economică ,

Director executiv LĂBONŢU Angelica

[redacted]

Compartiment Management Resurse Umane,

Consilier BUNDUC Mihaela

[redacted]

Compartiment Sport, Cultură, Culte,

Inspector ARSENI Costel

[redacted]

Compartiment Juridic şi Contencios,

Consilier juridic VLAD Ionut-Marius

[redacted]

ROMÂNIA

[redacted]

R.U. 21.05.2025

MINISTERUL AFACERILOR INTERNE
INSTITUȚIA PREFECTULUI
JUDEȚUL IAȘI

Județul IAȘI
Primăria Municipiul PAȘCANI
- GHIȘEUL UNIC -
INTRARE / IEȘIRE
Nr. 12356
Data: 20.05.2025

Nesecret
Nr. 8208
Data 16.05.2025
Exemplar /2

Către: **PRIMĂRIA MUNICIPIULUI PAȘCANI**

În conformitate cu prevederile Ordinului M.D.L.P.A. nr. 410/2025 pentru aplicarea prevederilor art. III, alin. (11) din O.U.G. nr. 63/2010 pentru modificarea şi completarea Legii nr. 273/2006 privind finanţele publice locale, precum şi pentru stabilirea unor măsuri financiare, aprobată cu modificări şi completări prin Legea 13/2011, cu modificările şi completările ulterioare, precum și potrivit prevederilor art. XVII alin. 8 din Legea nr. 296/2023, vă comunicăm numărul maxim al posturilor pe care unitatea/subdiviziunea administrativ-teritorială îl poate avea în anul 2025, după cum urmează:

- numărul maxim al posturilor potrivit **pct. 1** din anexa la O.U.G. nr. 63/2010 care cuprinde funcţiile de primar, viceprimar și secretar general – **248;**
- numărul maxim de posturi pentru serviciul public comunitar local de evidenţa persoanelor potrivit **pct. 2** din anexa la O.U.G nr. 63/2010 – **19**;
- numărul maxim de posturi pentru poliţia locală potrivit **pct. 3** din anexa la O.U.G nr. 63/2010 – **43;**
- numărul maxim de posturi adăugate pentru implementarea de proiecte finanţate din fonduri externe nerambursabile potrivit **pct. 4** din anexa la O.U.G nr. 63/2010 – **0;**
- număr de posturi suplimentar de șoferi, necesar deservirii microbuzelor sau autobuzelor școlare potrivit **pct. 5** din anexa la O.U.G. nr. 63/2010 – **2;**
- numărul de posturi suplimentar care prevăd ca indicator de sustenabilitate postimplementare pentru proiecte finanţate din fonduri externe nerambursabile potrivit **pct. 6** din anexa la O.U.G nr. 63/2010 – **0.**

Numărul maxim al posturilor a fost stabilit conform Anexei la O.U.G. nr. 63/2010, cu modificările și completările ulterioare.

În funcţie de modificări, vă rugăm să aplicaţi procedurile legale de aprobare a unei noi organigrame.

Cu stimă,

PREFECT,
Prof. dr. Luciana ANTOCI

[redacted]

NR: 12356
DATA: 20/05/2025
COD: F536

Șef Serviciu,
Maricica Rusu [redacted]

Întocmit,
Traian Domin [redacted]

Document care poate contine date cu caracter personal, protejate de prevederile Regulamentului U.E. nr. [redacted]

Bld. Chimiei nr. 1A, 700391, Iasi – Romania
Telefon: 0232 – 421.785, 0232 – 421.786; Fax: 0232 - 211.312
Telverde: 0800800701
Adresa de e-mail : contact@prefecturaiasi.ro
Adresa website : is.prefectura.mai.gov.ro

CONSILIUL LOCAL PAŞCANI
SERVICIUL PUBLIC LOCAL COMUNITAR
DE EVIDENTA A PERSOANELOR
COMPARTIMENT STARE CIVILĂ
Nr.59.949 din 16.06.2025

SE APROBĂ
PRIMAR
MARIUS-NICOLAE PINTILIE
[redacted]

Judeţul IAŞI
Municipiul PAŞCANI
INTRARE - IEŞIRE
Nr. 14549
An 2025 Luna 06 Zi 16
Anexe

REFERAT

Baza legală:

Ordonanţa nr.84/2001 privind înfiinţarea, organizarea şi funcţionarea serviciilor publice comunitare de evidenţă a persoanelor;

H.C.L. Pașcani nr.56/21.03.2025;

H.G. nr.295/2021 pentru aprobarea Normelor metodologice de aplicare unitară a dispoziţiilor Ordonanţei de urgenţă a Guvernului nr. 97/2005 privind evidenţa, domiciliul, reşedinţa şi actele de identitate ale cetăţenilor români, precum şi pentru stabilirea formei şi conţinutului actelor de identitate, ale dovezii de reşedinţă şi ale cărţii de imobilpentru aprobarea Normelor metodologice de aplicare unitară a dispoziţiilor în materie de stare civilă;

Ordonanţa de urgenţă nr.57/2019 privind Codul administrativ;

În fapt:

Începând cu data de 01.04.2025 d-l Munteanu Daniel-Constantin, care avea calitatea de polițist detașat, nu mai desfășoară activități în cadrul S.P.C.L.E.P. Pașcani - Compartimentului de evidență a persoanelor deoarece a solicitat și a obținut transferul în cadrul unei unități de poliție. În consecință, lipsa aportului unui funcționar în cadrul serviciului îngreunează foarte mult activitatea.

Începând cu data de 02.06.2025 S.P.C.L.E.P. Pașcani a început să emită cărți de identitate electronice (CEI) și vom implementa și cartea de identitate simplă (CIS). Aceste două tipuri de cereri presupun un termen de preluare a cererilor mult mai mare comparativ cu cartea de identitate model 1997(CI).

NR: 14549
DATA: 16/06/2025
COD: 116C2

Postul care s-a eliberat prin transferul d-lui Munteanu Daniel-Constantin este un post de referent dar implementarea noilor aplicații și proceduri de lucru presupun un nivel complex de cunoștințe și abilități.

Având în vedere cele precizate solicit transformarea funcției publice de referent clasa III, grad profesional superior de la Compartimentul de evidență a persoanelor din cadrul S.P.C.L.E.P. în funcție publică de consilier clasa I, grad profesional superior.

Propun:

Să dispuneți transformarea funcției publice de referent clasa III, grad profesional superior de la Compartimentul de evidență a persoanelor din cadrul S.P.C.L.E.P. în funcție publică de consilier clasa I, grad profesional superior și să dispuneți angajarea/transferarea unei persoane pe acest post pentru a ne putea desfășura activitatea în condiții optime și să prestăm servicii de calitate și la timp către cetățean.

.Cu stimă,

Șef S.P.C.L.E.P.
Marinela Moisii-Comoniță

[redacted]