

**HOTĂRÂREA NR. 141**  
**Din data de 31.07.2013**

**privind modificarea organigramei și a statului de funcții**  
**pentru aparatul de specialitate al Primarului municipiului Pașcani și**  
**instituțiile și serviciile publice de interes local din subordinea**  
**Consiliului Local al municipiului Pașcani, aprobată prin HCL nr. 48/2013, în**  
**conformitate cu prevederile O.U.G. nr.77/2013**

**Consiliul Local al municipiului Pașcani, județul Iași;**

Având în vedere prevederile **O.U.G. nr. 77/2013**, pentru stabilirea unor măsuri privind asigurarea funcționalității administrației publice locale, a numărului de posturi și reducerea cheltuielilor la instituțiile și autoritățile publice din subordinea, sub autoritatea sau în coordonarea Guvernului ori a ministerelor, care reglementează **desființarea posturile vacante** din cadrul instituțiilor publice locale astfel cum sunt definite la art. 2, pct. 39 din Legea nr. 273/2006 privind finanțele publice locale, cu modificările și completările ulterioare, cu excepția celor prevăzute la art. 1 aliniatul (2);

Având în vedere prevederile art. III al **O.U.G. nr. 63/2010**, pentru modificarea și completarea Legii nr. 273/2006 privind finanțele publice locale precum și pentru stabilirea unor măsuri financiare, aprobată prin Legea nr. 13/2011, cu modificările și completările ulterioare;

Având în vedere prevederile **O.G nr. 35/2002**, pentru aprobarea Regulamentului-cadru de organizare și funcționare a consiliilor locale, cu modificările și completările ulterioare;

Având în vedere prevederile Legii Poliției locale nr. 155/2010;

În conformitate cu prevederile **H.G. nr. 1332/2010**, privind aprobarea Regulamentului-cadru de organizare și funcționare a Poliției locale;

Având în vedere **H.C.L. nr. 52/09.05.2011**, privind reorganizarea Serviciului Poliție Comunitară ca structură de poliție locală și aprobarea regulamentului de organizare și funcționare a Serviciului Poliție locală a municipiului Pașcani;

Având în vedere prevederile Legii nr.188/1999, privind Statutul funcționarilor publici, (r2), cu modificările și completările ulterioare;

Având în vedere prevederile Legii nr. 53/2003-Codul Muncii, republicată, cu modificările și completările ulterioare;

Având în vedere prevederile Legii nr. 24/2000, privind normele de tehnică legislativă pentru elaborarea actelor normative, republicată, cu modificările și completările ulterioare;

Având în vedere prevederile art. 36, alin. (2) litera a), ale alin. (3) litera b) și ale art. 115, alin. (1), litera b) din Legea nr. 215/2001 privind administrația publică locală, republicată, cu modificările și completările ulterioare;

Având în vedere Expunerea de motive a Primarului municipiului Pașcani, în calitate de inițiator al proiectului de hotărâre, înregistrată sub nr. 13981 / 22.07.2013;

Analizând raportul de specialitate comun întocmit de Compartimentul Management Resurse umane, Compartimentul Juridic și Contencios și Direcția Economică, înregistrat sub nr. 13991 / 22.07. 2013;

Având în vedere adresa Agenției Naționale a Funcționarilor Publici nr. 28593 / 26.07.2013 prin care se acordă aviz privind funcțiile publice din cadrul aparatului de specialitate al primarului municipiului Pașcani, județul Iași și serviciilor publice de interes local precum și pentru asimilarea funcțiilor și salariilor de bază ale personalului încadrat în funcții publice specifice cu funcții publice generale;

Având în vedere adresa Instituției Prefectului Județului Iași nr. 864 /16.01.2013, înregistrată la instituția noastră sub nr. 1405/21.01.2013 prin care se comunică numărul maxim al posturilor pe care unitatea administrativ-teritorială îl poate avea, potrivit *O.U.G. nr. 63/2010 pentru modificarea și completarea Legii nr. 273/2006 privind finanțele publice locale precum și pentru stabilirea unor măsuri financiare* ;

Având în vedere Rapoartele de avizare ale următoarelor comisii de specialitate din cadrul Consiliului Local al Municipiului Pașcani :

- *Avizul Comisiei de prognoze economico-sociale, buget, finanțe, industrie, agricultură, silvicultură, prestări servicii, comerț și IMM-uri, programe europene, atragere de fonduri structurale și relații externe*, înregistrat sub nr. 1013/30.07.2013 ;

- *Avizul Comisiei juridice, ordine publică, drepturile omului și libertăți cetățenești*, înregistrat sub nr. 1038/30.07.2013 ;

În temeiul art. 45, alin. (1) din *Legea nr. 215/2001 privind administrația publică locală*, republicată, cu modificările și completările ulterioare,

## **HOTĂRĂȘTE:**

**Art. 1** Se aprobă modificarea organigramei pe anul 2013, pentru aparatul de specialitate al Primarului municipiului Pașcani și serviciile publice de interes local din subordinea Consiliului Local al municipiului Pașcani, aprobată prin HCL nr. 48/2013, în conformitate cu prevederile *O.U.G. nr. 77/2013*, conform anexei nr. 1, parte integrantă din prezenta hotărâre.

**Art. 2** Se aprobă modificarea statului de funcții pe anul 2013 pentru funcționarii publici și personalul contractual din cadrul aparatului de specialitate al Primarului municipiului Pașcani, aprobat prin HCL nr. 48/2013, în conformitate cu prevederile *O.U.G. nr. 77/2013*, conform anexei nr. 2, parte integrantă din prezenta hotărâre.

**Art. 3** Se aprobă modificarea statului de funcții pe anul 2013 pentru funcționarii publici din cadrul Serviciului Comunitar de Asistentă Socială și Autoritate Tutelară, aprobat prin HCL nr. 48/2013, în conformitate cu prevederile *O.U.G. nr. 77/2013*, conform anexei nr. 3, parte integrantă din prezenta hotărâre.

**Art. 4** Se aprobă modificarea statului de funcții pe anul 2013, pentru funcționarii publici și personalul contractual din cadrul Serviciul Public Comunitar Local de Evidență a Persoanei, aprobat prin HCL nr. 48/2013, în conformitate cu prevederile *O.U.G. nr. 77/2013*, conform anexei nr. 4, parte integrantă din prezenta hotărâre.

**Art. 5** Se aprobă modificarea statului de funcții pe anul 2013, pentru funcționarii publici din cadrul Serviciului Poliție Locală, serviciu în cadrul aparatului de specialitate al primarului, aprobat prin HCL nr. 48/2013, în conformitate cu prevederile *O.U.G. nr. 77/2013*, conform anexei nr. 5, parte integrantă din prezenta hotărâre.

**Art. 6** Se aprobă modificarea statului de funcții pe anul 2013, pentru personalul contractual din cadrul serviciilor publice ale Consiliului local al municipiului Pașcani : Compartiment Medicină Școlară și Activitatea Mediatori Sanitari, Muzeul municipal Pașcani, Compartiment Asistență Personală, Cantina de Ajutor Social, Serviciul Gospodărie Comunală, Serviciul Seră și Administrare Spații Verzi, Serviciul Administrația Piețelor, Compartiment Întreținere și reparare străzi, aprobat prin HCL nr. 48/2013, în conformitate cu prevederile *O.U.G. nr. 77/2013* conform anexelor nr. 6-14, parti integrante din prezenta hotărâre.

**Art. 7** Cu data adoptării prezentei hotărâri orice dispoziții contrare se abroga.

**Art. 8** Se încredințează cu ducerea la îndeplinire a prezentei hotărâri Primarul municipiului Pașcani, în calitate de ordonator principal de credite.

**Art. 9** Serviciul Administrație Publică va comunica prezenta hotărâre :

- Instituției Prefectului județului Iași ;
- Primarului municipiului Pașcani ;
- Serviciului Comunitar de Asistentă Socială și Autoritate Tutelară ;
- Serviciului Public Comunitar Local de Evidență a Persoanei;
- Serviciului Poliție Locală;
- Serviciului Gospodărie Comunală;
- Serviciului Administrația Piețelor;
- Muzeului municipal Pașcani,
- Cantinei de Ajutor Social Pașcani;
- Compartimentului Medicină Școlară și Activității Mediatori Sanitari,
- Serviciilor/compartimentelor din cadrul aparatului de specialitate al primarului municipiului Pașcani;
- Direcției Economice ;
- Compartimentului Management Resurse umane;
- Mass-media .

**PREȘEDINTE DE ȘEDINȚĂ**  
**Consilier local**  
**PINTILIE MARIUS NICOLAE**

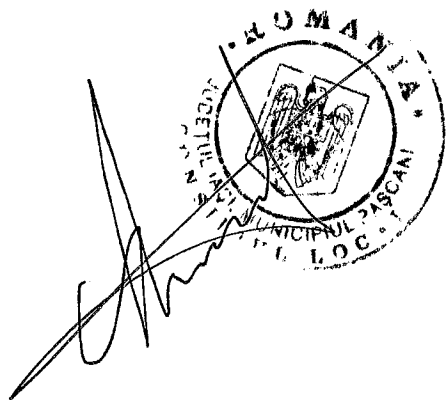

**Contrasemneaza pentru legalitate**  
**SECRETARUL MUNICIPIULUI PASCANI,**  
**Cons. Jr. MIRCEA ZUZAN**

A large, stylized handwritten signature in black ink, which appears to be "Mircea Zuzan". The signature is written over the printed name of the Secretary of the Municipality of Pașcani.

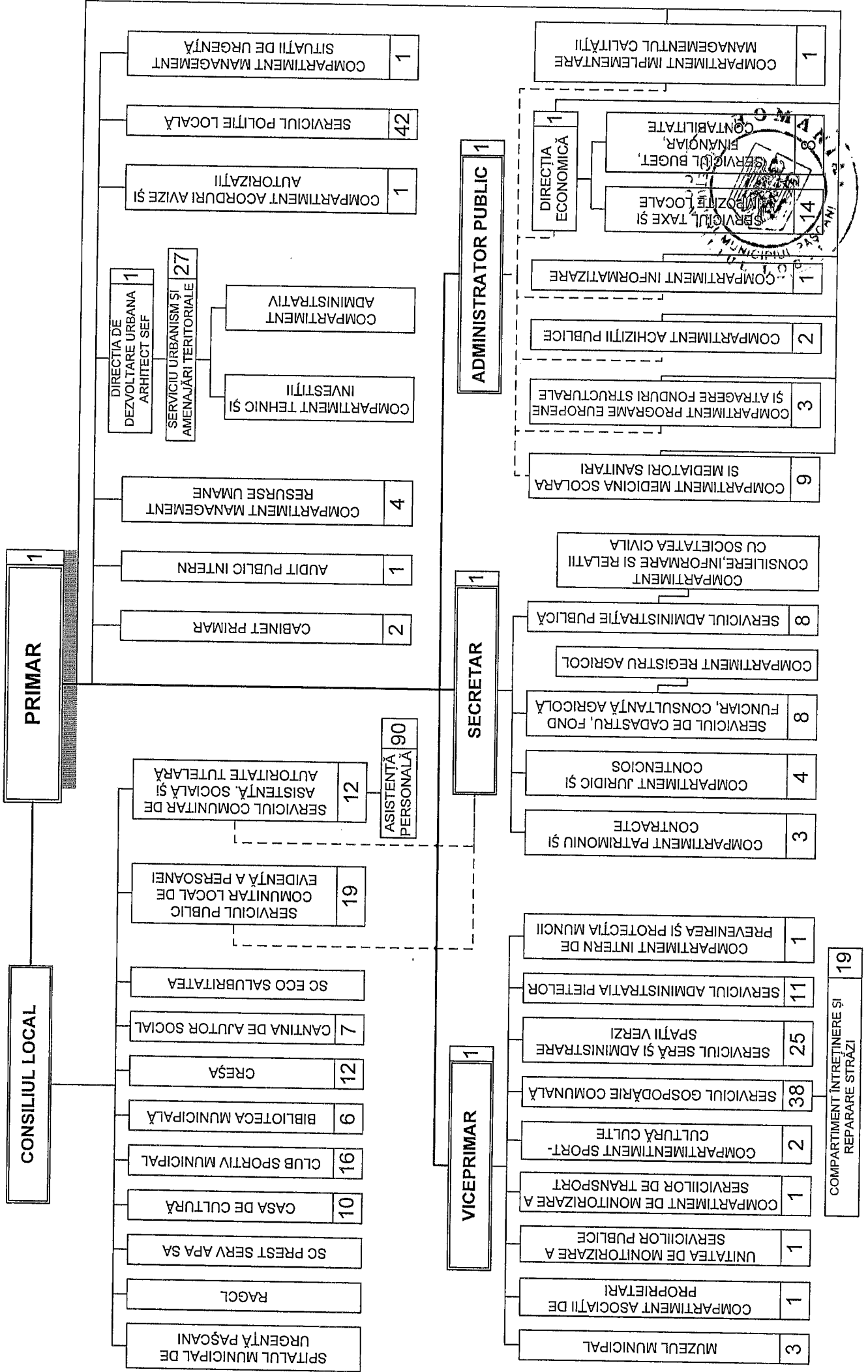

STAT DE FUNCȚII  
PRIVIND FUNCȚIONARI PUBLICI ȘI PERSONALUL CONTRACTUAL  
din cadrul APARATULUI DE SPECIALITATE AL PRIMĂRII MUNICIPIULUI PAȘCANI

Nr. crt.	Funcția de demnitate publică	Funcția publică				Funcția contractuală				Total posturi				
		Funcția publică	de cond	de exec	Clasa	Grad profesional	Nivelul Studii	Total	Funcția contractuală		de cond	de exec	Grad Treaptă	Nivelul Studii
1	Primar municipiu cat.	-	0	0	-	-	-	0	-	0	0	-	S	0
2	Viceprimar municipiu	-	0	0	-	-	-	0	-	0	0	-	S	0
	2		0	0				0		0	0			0
<b>COMPARTIMENT AUDIT PUBLIC INTERN</b>														
1	-	Auditor	0	1	I	Superior	S	1	-	0	0	-	-	0
	TOTAL		0	1				1		0	0			0
<b>SECRETAR U.A.T.</b>														
1	-	Secretar municipiu	1	0	I	-	S	1	-	0	0	-	-	0
	TOTAL		1	0				1		0	0			0
<b>ADMINISTRATOR PUBLIC</b>														
1	-	-	0	0	-	-	-	0	Administrator public	1	0	-	S	1
	TOTAL		0	0				0		1	0			1
<b>CABINET PRIMAR</b>														
1	-	-	0	0	-	-	-	0	Consilier	0	2	IA	S	2
	TOTAL		0	0				0		0	2			2
<b>DIRECȚIA ECONOMICA</b>														
1	-	Director executiv	1	0	-	-	S	1	-	0	0	-	-	0
	TOTAL		1	0				1		0	0			0
<b>SERVICIUL TAXE ȘI IMPOZITE LOCALE</b>														
1	-	Șef Serviciu	1	0	-	-	S	1	-	0	0	-	-	0
2	-	Inspector	0	2	I	Superior	S	2	-	0	0	-	-	0
3	-	Inspector	0	1	I	Principal	S	1	-	0	0	-	-	0
4	-	Inspector	0	2	I	Asistent	S	2	-	0	0	-	-	0
5	-	Referent de special	0	1	II	Asistent	SSD	1	-	0	0	-	-	0
6	-	Referent	0	7	III	Superior	M	7	-	0	0	-	-	0
	TOTAL		1	13				14		0	0			0
<b>SERVICIU BUGET FINANCIAR CONTABILITATE</b>														
1	-	Șef Serviciu	1	0	-	-	S	1	-	0	0	-	-	0
2	-	Consilier	0	2	I	Superior	S	2	-	0	0	-	-	0
3	-	Inspector	0	1	I	Principal	S	1	-	0	0	-	-	0
4	-	Inspector	0	4	I	Asistent	S	4	-	0	0	-	-	0
	TOTAL		1	7				8		0	0			0



Nr. crt.	Funcția de demnitate publică	Funcția publică				Clasa de exec	Grâu profesional	Nivelul Studii	Total Post publice	Funcția Contractuala	Funcția contractuală			Total posturi
		Funcția publică	de cond	de exec	de cond						de exec	de cond	de exec	
<b>DIRECȚIA DE DEZVOLTARE URBANA</b>														
1	-	Arhitect șef	1	1	I	-	S	1	-	0	0	-	0	
	TOTAL		1	0				1		0	0		1	
<b>SERVICIUL URBANISM SI AMENAJARI TERITORIALE</b>														
1	-	Șef Serviciu	1	0	-	-	S	1	-	0	0	-	0	
2	-	Consilier/ Inspector	0	3	I	Superior	S	3	-	0	0	-	0	
3	-	Inspector	0	1	I	Principal	S	1	-	0	0	-	0	
4	-	Inspector	0	1	I	Asistent	S	1	-	0	0	-	0	
	TOTAL		1	5				6		0	0		6	
<b>COMPARTIMENT TEHNIC SI INVESTITII</b>														
1	-	Consilier	0	2	I	Superior	S	2	-	0	0	-	0	
	TOTAL		0	2				2		0	0		2	
<b>COMPARTIMENT ADMINISTRATIV</b>														
1	-	-	0	0	-	-	-	0	Referent	0	1	IA	M	1
2	-	-	0	0	-	-	-	0	Magaziner	0	1	I	M	1
3	-	-	0	0	-	-	-	0	Sofer	0	2	I	M	2
4	-	-	0	0	-	-	-	0	Muncitor calificat	0	9	I	M	9
5	-	-	0	0	-	-	-	0	Muncitor calificat	0	1	II	M	1
6	-	-	0	0	-	-	-	0	Portar	0	1		M	1
7	-	-	0	0	-	-	-	0	Ingrijitor	0	4		M	4
	TOTAL		0	0				0		0	19			19
<b>SERVICIUL ADMINISTRATIE PUBLICA</b>														
1	-	Șef Serviciu	1	0	-	-	S	1	-	0	0	-	0	
2	-	Consilier	0	1	I	Superior	S	1	-	0	0	-	0	
3	-	-	0	0	-	-	-	0	Inspector de specialitate	0	2	II	S	2
	TOTAL		1	1				2		0	2		4	
<b>COMPARTIMENT CONSILIERE, INFORMARE SI RELATII CU SOCIETATEA CIVILA</b>														
1	-	Inspector	0	1	I	Principal	S	1	-	0	0	-	0	
2	-	Inspector	0	1	I	Asistent	S	1	-	0	0	-	0	
3	-	Inspector	0	1	I	Debutant	S	1	-	0	0	-	0	
4	-	Referent	0	1	III	Superior	M	1	-	0	0	-	0	
	TOTAL		0	4				4		0	0		4	
<b>SERVICIUL DE CADASTRU FOND FUNCJAR SI CONSULTANTA AGRICOLA</b>														
1	-	Șef Serviciu	1	0	-	-	S	1	-	0	0	-	0	
2	-	Consilier	0	1	I	Superior	S	1	-	0	0	-	0	
3	-	Inspector	0	1	I	Principal	S	1	-	0	0	-	0	
4	-	Inspector	0	1	I	Asistent	S	1	-	0	0	-	0	
	TOTAL		1	3				4		0	0		4	

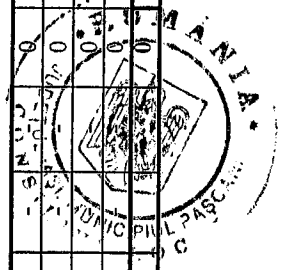

Nr. crt.	Funcția de demnitate publică	Funcția publică				Funcția contractuală				Total posturi				
		Funcția publică	de cond	de exec	Clasa	Grad profesional	Nivelul Studii	Total Fet publice	Funcția Contractuala		de cond	de exec	Grad Treaptă	Nivelul Studii
<b>COMPARTIMENT REGISTRU AGRICOL</b>														
1	-	Consilier	0	1	I	Superior	S	1	-	0	-	-	0	0
2	-	Consilier	0	1	I	Principal	S	1	-	-	-	-	-	-
3	-	Inspector	0	1	I	Asistent	S	1	-	-	-	-	-	-
4	-	Inspector	0	1	I	Debutant	S	1	-	0	-	-	0	0
		<b>TOTAL</b>	<b>0</b>	<b>4</b>				<b>4</b>		<b>0</b>	<b>0</b>		<b>0</b>	<b>4</b>
<b>COMPARTIMENT JURIDIC ȘI CONTENCIOS</b>														
1	-	Consilier Juridic	0	1	I	Principal	S	1	-	0	-	-	0	0
2	-	Consilier Juridic	0	2	I	Asistent	S	2	-	0	-	-	0	0
3	-	Consilier Juridic	0	1	I	Debutant	S	1	-	0	-	-	0	0
		<b>TOTAL</b>	<b>0</b>	<b>4</b>				<b>4</b>		<b>0</b>	<b>0</b>		<b>0</b>	<b>4</b>
<b>COMPARTIMENT ASOCIAȚII DE PROPRIETARI</b>														
1	-	Inspector	0	1	I	Principal	S	1	-	0	-	-	0	0
		<b>TOTAL</b>	<b>0</b>	<b>1</b>				<b>1</b>		<b>0</b>	<b>0</b>		<b>0</b>	<b>1</b>
<b>COMPARTIMENT INTERN DE PREVENIRE ȘI PROTECȚIA MUNCII</b>														
1	-	Consilier	0	1	I	Superior	S	1	-	0	-	-	0	0
		<b>TOTAL</b>	<b>0</b>	<b>1</b>				<b>1</b>		<b>0</b>	<b>0</b>		<b>0</b>	<b>1</b>
<b>COMPARTIMENT PATRIMONIU ȘI CONTRACTE</b>														
1	-	Consilier	0	2	I	Superior	S	2	-	0	-	-	0	0
2	-	Inspector	0	1	I	Principal	S	1	-	0	-	-	0	0
		<b>TOTAL</b>	<b>0</b>	<b>3</b>				<b>3</b>		<b>0</b>	<b>0</b>		<b>0</b>	<b>3</b>
<b>UNITATEA DE MONITORIZARE A SERVICIILOR PUBLICE</b>														
1	-	Inspector	0	1	I	Asistent	S	1	-	0	-	-	0	0
		<b>TOTAL</b>	<b>0</b>	<b>1</b>				<b>1</b>		<b>0</b>	<b>0</b>		<b>0</b>	<b>1</b>
<b>COMPARTIMENT ACORDURI, AVIZE ȘI AUTORIZAȚII</b>														
1	-	Referent	0	1	III	Superior	M	1	-	0	-	-	0	0
		<b>TOTAL</b>	<b>0</b>	<b>1</b>				<b>1</b>		<b>0</b>	<b>0</b>		<b>0</b>	<b>1</b>
<b>COMPARTIMENT DE MONITORIZARE A SERVICIILOR DE TRANSPORT</b>														
1	-	Consilier	0	1	I	Superior	S	1	-	0	-	-	0	0
		<b>TOTAL</b>	<b>0</b>	<b>1</b>				<b>1</b>		<b>0</b>	<b>0</b>		<b>0</b>	<b>1</b>
<b>COMPARTIMENT MANAGEMENT RESURSE UMANE</b>														
1	-	Consilier	0	1	I	Superior	S	1	-	0	-	-	0	0
2	-	Inspector	0	3	I	Principal	S	3	-	0	-	-	0	0
		<b>TOTAL</b>	<b>0</b>	<b>4</b>				<b>4</b>		<b>0</b>	<b>0</b>		<b>0</b>	<b>4</b>
<b>COMPARTIMENT MANAGEMENT SITUAȚII DE URGENȚĂ</b>														
1	-	Inspector	0	1	I	Principal	S	1	-	0	-	-	0	0
		<b>TOTAL</b>	<b>0</b>	<b>1</b>				<b>1</b>		<b>0</b>	<b>0</b>		<b>0</b>	<b>1</b>

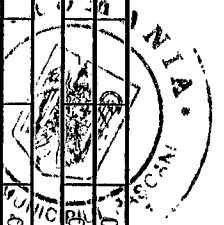

Nr. crt.	Funcția de demnitate publică	Funcția publică						Funcția contractuală						Total posturi
		Funcția publică	de cond	de exec	Clasa	Grad profesional	Nivelul Studii	Total F et publice	Funcția Contractuala	de cond	de exec	Grad Treaptă	Nivelul Studiilor	
<b>COMPARTIMENT PROGRAME EUROPENE SI ATRAGERE FONDURI STRUCTURALE</b>														
1	-	Consilier	0	3	I	Superior	S	3	-	0	0	-	-	0
	TOTAL		0	3				3		0	0			0
<b>COMPARTIMENT SPORT CULTURA CULTE</b>														
Nr. crt.	Funcția de demnitate publică	Funcția publică	de cond	de exec	Clasa	Grad profesional	Nivelul Studii	Total F et publice	Funcția Contractuala	de cond	de exec	Grad Treaptă	Nivelul Studiilor	Total posturi
1	-	-	0	0	-	-	-	0	Inspector de specialitate	0	1	IA	S	1
2	-	-	0	0	-	-	-	0	Inspector de specialitate	0	1	I	S	1
	TOTAL		0	0				0		0	2			2
<b>COMPARTIMENT ACHIZIȚII PUBLICE</b>														
1	-	Consilier	0	2	I	Superior	S	2	-	0	0	-	-	0
	TOTAL		0	2				2		0	0			0
<b>COMPARTIMENT INFORMATIZARE</b>														
1	-	Inspector	0	1	I	Asistent	S	1	-	0	0	-	-	0
	TOTAL		0	1				1		0	0			0
<b>COMPARTIMENT IMPLEMENTARE MANAGEMENTUL CALITĂȚII</b>														
1	-	Consilier	0	1	I	Superior	S	1	-	0	0	-	-	0
	TOTAL		0	1				1		0	0			0
	-	-	0	0	-	-	-	0	Consilier Juridic	0	1	Deb	M	1
2			8	64				72		1	25			26
														100





Anexa nr. 3 la HCL nr. 141 din 31.07.2013

SERVICIUL COMUNITAR DE ASISTENȚĂ SOCIALĂ ȘI AUTORITATE TUTELARĂ

Nr. crt.	Funcția de demnitate publică	Funcția publică						Funcția contractuală					Total posturi	
		Funcția publică	de cond	de exec	Clasa	Grad profesional	Nivelul Studii	Total pct publice	Funcția Contractuala	de cond	de exec	Grad Treaptă	Nivelul Studiilor	Total post cr
<b>SERVICIUL COMUNITAR DE ASISTENȚĂ SOCIALĂ ȘI AUTORITATE TUTELARĂ</b>														
1	Șef Serviciu		1	0	I	-	S	1	-	0	-	-	0	0
2	Inspector		0	1	I	Superior	S		-	0	-	-	0	0
3	Inspector		0	2	I	Principal	S	2	-	0	-	-	0	0
4	Inspector		0	3	I	Asistent	S	3	-	0	-	-	0	0
5	Referent		0	2	III	Superior	M	2	-	0	-	-	0	0
6	-		0	0	-	-	-	0	Inspector de specialitate	0	1	I	S	1
7	-		0	0	-	-	-	0	Inspector de specialitate	0	1	II	S	1
8	-		0	0	-	-	-	0	Inspector de specialitate	0	1	Debutant	S	1
	<b>TOTAL</b>		<b>1</b>	<b>8</b>				<b>9</b>		<b>0</b>	<b>3</b>		<b>3</b>	<b>12</b>



SERVICIUL PUBLIC COMUNITAR LOCAL DE EVIDENȚA PERSOANEI

Nr. crt.	Funcția de demnitate publică	Funcția publică					Funcția Contractuala	Funcția contractuală			Total posturi			
		Funcția publică	de cond	de exec	Clasa	Grad profesional		Nivelul Studii	Total public	de cond		de exec	Grad	Nivelul Studii
<b>SERVICIUL PUBLIC COMUNITAR LOCAL DE EVIDENȚA PERSOANEI</b>														
1	-	Șef Serviciu	1	0	I	-	S	1	-	0	0	-	-	0
		TOTAL	1	0				1	-	0	0	-	-	0
<b>COMPARTIMENT EVIDENȚA PERSOANEI</b>														
1	-	Consilier	0	1	I	Superior	S	1	-	0	0	-	-	0
2	-	Inspector	0	1	I	Principal	S	1	-	0	0	-	-	0
3	-	Inspector	0	1	I	Debutant	S	1	-	0	0	-	-	0
4	-	Referent	0	4	I	Superior	M	4	-	0	0	-	-	0
5	-	-	0	0	-	-	-	0	Referent	0	2	IA	M	2
		TOTAL	0	7				7		0	2			2
<b>COMPARTIMENT STARE CIVILA</b>														
1	-	Consilier Juridic	0	1	I	Superior	S	1	-	0	0	-	-	0
2	-	Consilier	0	2	I	Superior	S	2	-	0	0	-	-	0
3	-	Inspector	0	1	I	Principal	S	1	-	0	0	-	-	0
4	-	Inspector	0	3	I	Asistent	S	3	-	0	0	-	-	0
5	-	Inspector	0	2	I	Debutant	S	2	-	0	0	-	-	0
		TOTAL	0	9				9		0	0			0

0	1	16				17	0	2	2	2	2	19
---	---	----	--	--	--	----	---	---	---	---	---	----



SERVICIUL POLIȚIE LOCALĂ

Nr. crt.	Funcția de demnitate publică	Funcția publică					Funcția Contractuală	Funcția contractuală				Total posturi	
		Funcția publică	de cond	de exec	Clasa	Grad profesional		Nivelul Studii	Total	de cond	de exec		Grad
<b>SERVICIUL POLIȚIE LOCALĂ</b>													
1	-	Șef Serviciu	1	0	I	-	S	1	-	0	0	-	0
TOTAL			1	0				1		0	0		1
<b>BIROU SIGURANȚA PUBLICĂ ȘI PAZĂ OBIECTIVE</b>													
1	-	Șef birou	1	0	I	-	S	1	-	0	0	-	0
2	-	Politist local	0	1	I	Principal	S	1	-	0	0	-	0
3	-	Politist local	0	3	I	Asistent	S	3	-	0	0	-	0
4	-	Politist local	0	6	III	Superior	M	6	-	0	0	-	0
5	-	Politist local	0	8	III	Principal	M	8	-	0	0	-	0
6	-	Politist local	0	6	III	Asistent	M	6	-	0	0	-	0
7	-	Politist local	0	4	III	Debutant	M	4	-	0	0	-	0
TOTAL			1	28				29		0	0		29
<b>COMPARTIMENT CIRCULAȚIE PE DRUMURILE PUBLICE</b>													
1	-	Politist local	0	2	I	Asistent	S	2	-	0	0	-	0
2	-	Politist local	0	1	III	Superior	M	1	-	0	0	-	0
3	-	Politist local	0	1	III	Asistent	M	1	-	0	0	-	0
TOTAL			0	4				4		0	0		4
<b>COMPARTIMENT DISCIPLINA ÎN CONSTRUCȚII ȘI AFIȘAJ STRADAL</b>													
1	-	Consilier	0	1	I	Superior	S	1	-	0	0	-	0
2	-	Politist local	0	1	I	Asistent	S	1	-	0	0	-	0
TOTAL			0	2				2		0	0		2
<b>COMPARTIMENT ACTIVITATE COMERCIALĂ</b>													
1	-	Referent	0	1	III	Superior	M	1	-	0	0	-	0
2	-	Politist local	0	1	III	Debutant	M	1	-	0	0	-	0
TOTAL			0	2				2		0	0		2
<b>COMPARTIMENT PROTECȚIA MEDIULUI</b>													
1	-	Consilier	0	1	I	Superior	S	1	-	0	0	-	0
2	-	Politist local	0	1	III	Superior	M	1	-	0	0	-	0
3	-	Politist local	0	1	III	Debutant	M	1	-	0	0	-	0
TOTAL			0	3				3		0	0		3
<b>COMPARTIMENT EVIDENȚA POPULAȚIEI ȘI EXECUTARI MANDATE</b>													
1	-	Politist local	0	1	III	Superior	M	1	-	0	0	-	0
TOTAL			0	1				1		0	0		1
TOTAL			2	40				42		0	0		42

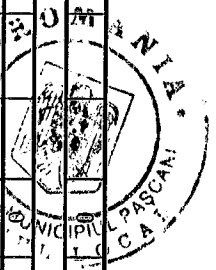

Anexa nr. 6 la HCL nr. 14 din 31.07.2013

COMPARTIMENTUL MEDICINĂ ȘCOLARĂ

Nr. crt.	Funcția de denumire publică	Funcția publică				Funcția contractuală				Total posturi				
		de cond	de exec	Clasa	Grad profesioniștilor	Nivelul Studiiilor	Total Fct publice	Funcția Contractuala	de cond		de exec	Grad Treaptă	Nivelul Studiiilor	Total post ctr
COMPARTIMENT MEDICINĂ ȘCOLARĂ														
1	-									0	1		S	1
2	-									0	3		M	3
3	-									0	3		M	3
4	-									0	1		M	1
	TOTAL	0	0						0		8			8

Anexa nr. 7 la HCL nr. 14 din 31.07.2013

MEDIATORI SANITARI

Nr. crt.	Funcția de denumire publică	Funcția publică				Funcția contractuală				Total posturi				
		de cond	de exec	Clasa	Grad profesioniștilor	Nivelul Studiiilor	Total Fct publice	Funcția Contractuala	de cond		de exec	Grad Treaptă	Nivelul Studiiilor	Total post ctr
MEDIATORI SANITARI														
1	-									0	1		M	1
	TOTAL	0	0						0		1			1

Anexa nr. 8 la HCL nr. 14 din 31.07.2013

MUZEU MUNICIPAL PAȘCANI

Nr. crt.	Funcția de denumire publică	Funcția publică				Funcția contractuală				Total posturi				
		de cond	de exec	Clasa	Grad profesioniștilor	Nivelul Studiiilor	Total Fct publice	Funcția Contractuala	de cond		de exec	Grad Treaptă	Nivelul Studiiilor	Total post ctr
MUZEU MUNICIPAL PAȘCANI														
1	-									0	1	IA	S	1
2	-									0	1	I	SSD	1
3	-									0	1			1
	TOTAL	0	0						0		3			3



Anexa nr. 9 la HCL nr. 141 din 31.07.2013

COMPARTIMENT ASISTENȚĂ PERSONALĂ

Nr. crt.	Funcția de demnitate publică	Funcția publică			Funcția contractuală			Total posturi		
		Funcția publică	de cond	de exec	Funcția Contractuala	de cond	de exec	Nivelul Studii	Total post cr	
		Clasa	Grad profesional	Nivelul Studii	Total Fct publice					
COMPARTIMENT ASISTENTA PERSONALA										
1							Asistent personal	0	90	90
TOTAL										
					0	0		0	90	90

Anexa nr. 10 la HCL nr. 141 din 31.07.2013

CANTINA DE AJUTOR SOCIAL

Nr. crt.	Funcția de demnitate publică	Funcția publică			Funcția contractuală			Total posturi		
		Funcția publică	de cond	de exec	Funcția Contractuala	de cond	de exec	Nivelul Studii	Total post cr	
		Clasa	Grad profesional	Nivelul Studii	Total Fct publice					
CANTINA DE AJUTOR SOCIAL										
1	-						Sef birou	1	0	1
2	-						Inspector de specialitate	0	1	1
3	-						Referent	0	1	1
4	-						Magaziner	0	1	1
5	-						Muncitor calificat	0	1	1
6	-						Muncitor necalificat	0	2	2
TOTAL										
					0	0		1	6	7

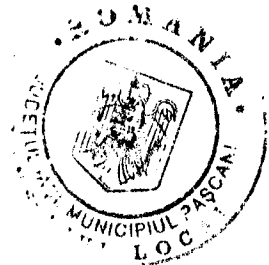

SERVICIUL GOSPODĂRIE COMUNALĂ

Nr. crt.	Funcția de demnitate publică	Funcția publică				Funcția contractuală				Total posturi			
		Funcția publică	de cond	de exec	Clasa	Grad profesioniștilor	Nivelul Studiilor	Funcția Contractuala	de cond		de exec	Grad Treaptă	Nivelul Studiilor
<b>SERVICIUL GOSPODĂRIE COMUNALA</b>													
1	-		0	0	-	-		Sef serviciu	1	0	II	S	1
TOTAL			0	0	-	-			1	0			1
<b>COMPARTIMENT TEHNIC</b>													
1	-							Inspector de specialitate	0	3	IA	S	3
2	-							Referent	0	1	IA	M	1
TOTAL			0	0			0		0	4			4
<b>ATELIER EXPLOATARE ȘI ÎNȚEȚINERE -PARC AUTO</b>													
1	-							Maistru	0	1	I	M	1
2	-							Magaziner	0	1		M	1
3	-							Sofer	0	1	I		1
4	-							Muncitor calificat	0	11	I		11
5	-							Muncitor calificat	0	1	II		1
6	-							Muncitor calificat	0	1	IV		1
TOTAL			0	0			0		0	16			16
<b>LUCRARI EDILITARE ȘI ÎNȚEȚINERE CLADIRI</b>													
1	-							Maistru	0	1	I	M	1
2	-							Muncitor calificat	0	4	I		4
3	-							Muncitor calificat	0	1	II		1
4	-							Muncitor calificat	0	5	III		5
5	-							Muncitor necalificat	0	2	I		2
TOTAL			0	0			0		0	13			13
<b>ADMINISTRARE PADOC ȘI GESTIONARE CĂINI COMUNITARI</b>													
1	-							Muncitor calificat	0	1	III		1
2	-							Muncitor necalificat	0	3	I		3
TOTAL			0	0			0		0	4			4
TOTAL			0	0			0		0	0			0
TOTAL			0	0			0		0	0			0
TOTAL			0	0			0		0	0			0



Anexa nr. 12 la HCL nr. 141 din 31.07.2013

SERVICIUL SERĂ ȘI ADMINISTRARE SPAȚII VERZI

Nr. crt.	Funcția de demnitate publică	Funcția publică					Funcția contractuală					Total posturi					
		Funcția publică	de cond	de exec	Clasa	Grad profesional	Nivelul Studii	Total fct publice	Funcția Contractuala	de cond	de exec	Grad Treaptă	Nivelul Studiilor	Total post crt			
<b>SERVICIUL SERĂ ȘI ADMINISTRARE SPAȚII VERZI</b>																	
1	-																
2	-																
3	-																
4	-																
5	-																
6	-																
7	-																
8	-																
	<b>TOTAL</b>		0	0										1	24	25	25

Anexa nr. 13 la HCL nr. 141 din 31.07.2013

SERVICIUL ADMINISTRAȚIA PIETELOR

Nr. crt.	Funcția de demnitate publică	Funcția publică					Funcția contractuală					Total posturi						
		Funcția publică	de cond	de exec	Clasa	Grad profesional	Nivelul Studii	Total fct publice	Funcția Contractuala	de cond	de exec	Grad Treaptă	Nivelul Studiilor	Total post crt				
<b>SERVICIUL ADMINISTRAȚIA PIETELOR</b>																		
1	-																	
2	-																	
3	-																	
4	-																	
5	-																	
6	-																	
	<b>TOTAL</b>		0	0													11	11

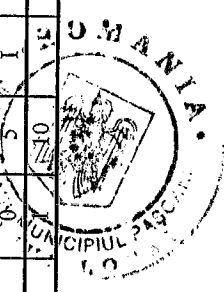

Anexa nr. 14 la HCL nr. 141 din 31.07.2013

COMPARTIMENT ÎNTREȚINERE ȘI REPARARE STRĂZI

Nr. crt.	Funcția de demnitate publică	Funcția publică				Funcția contractuală				Total posturi	
		Funcția publică	de cond	de exec	Total	Funcția Contractuala	de cond	de exec	Total	Nivelul Studiilor	Total post ctr
<b>COMPARTIMENT ÎNTREȚINERE ȘI REPARARE STRĂZI</b>											
1	-					Inspector de specialitate	0	1	IA	S	1
2	-					Muncitor calificat	0	7	I		7
3	-					Muncitor calificat	0	2	II		2
4	-					Muncitor calificat	0	2	III		2
5	-					Muncitor calificat	0	1	IV		1
6	-					Muncitor necalificat	0	6	I		6
	<b>TOTAL</b>		0	0	0		0	19			19

TOTAL POSTURI PREVĂZUTE ÎN ANEXE

Nr. crt.	Funcția de demnitate publică	Funcția publică				Funcția contractuală				Total posturi	
		Funcția publică	de cond	de exec	Total	Funcția Contractuala	de cond	de exec	Total	Nivelul Studiilor	Total post ctr
	2		12	128	140		5	228			233
											375

